



ΥΠΟΥΡΓΕΙΟ ΕΡΓΑΣΙΑΣ
ΚΟΙΝΩΝΙΚΗΣ ΑΣΦΑΛΙΣΗΣ & ΠΡΟΝΟΙΑΣ



ΕΡΓΑΝΗ
ΠΛΗΡΟΦΟΡΙΑΚΟ
ΣΥΣΤΗΜΑ

ΙΚΑ - ΣΕΠΕ - ΟΑΕΔ

ΡΟΕΣ ΜΙΣΘΩΤΗΣ ΑΠΑΣΧΟΛΗΣΗΣ
ΣΤΟΝ ΙΔΙΩΤΙΚΟ ΤΟΜΕΑ

ΣΕΠΤΕΜΒΡΙΟΣ 2013

**ΣΤΟΙΧΕΙΑ ΡΟΩΝ ΜΙΣΘΩΤΗΣ ΑΠΑΣΧΟΛΗΣΗΣ ΣΤΟΝ ΙΔΙΩΤΙΚΟ ΤΟΜΕΑ
ΜΗΝΟΣ ΣΕΠΤΕΜΒΡΙΟΥ 2013**

Το Υπουργείο Εργασίας, Κοινωνικής Ασφάλισης και Πρόνοιας δημοσιοποιεί αναλυτικά στοιχεία και συγκριτικούς πίνακες που απεικονίζουν τις ροές μισθωτής απασχόλησης στον ιδιωτικό τομέα, όπως αυτές διαμορφώνονται στην αγορά εργασίας κατά το μήνα **Σεπτέμβριο 2013** και το **πρώτο εννεάμηνο του τρέχοντος έτους**. Παρουσιάζονται συγκριτικά στοιχεία με το αντίστοιχο περσινό διάστημα, το ισοζύγιο ροών μισθωτής απασχόλησης στον ιδιωτικό τομέα ανά φύλο και ηλικιακή ομάδα, ανά περιφέρεια και περιφερειακή ενότητα, ανά κωδικό αριθμό οικονομικής δραστηριότητας με τα πέντε (5) υψηλότερα και τα πέντε (5) χαμηλότερα ισοζύγια, ενώ απεικονίζονται και τα επαγγέλματα που εμφανίζουν τα υψηλότερα ισοζύγια προσλήψεων-αποχωρήσεων. Επιπλέον, καταγράφονται οι νέες προσλήψεις ανά είδος σύμβασης εργασίας και οι μετατροπές συμβάσεων εργασίας (από πλήρη απασχόληση σε μερική και εκ περιτροπής), καθώς και τα στοιχεία των επιχειρησιακών συμβάσεων που κατατέθηκαν κατά το μήνα Σεπτέμβριο 2013.

Τα εν λόγω στοιχεία αντλήθηκαν από το Πληροφοριακό Σύστημα «ΕΡΓΑΝΗ», σύμφωνα και με τα προβλεπόμενα στην Υπουργική Απόφαση 5072/6 (ΦΕΚ 449Β'/25-2-2013), όπως τροποποιήθηκε και συμπληρώθηκε με την υπ' αριθμ. Υ.Α. 28153/126 (ΦΕΚ 2163Β'/30-8-2013). Το Πληροφοριακό Σύστημα «ΕΡΓΑΝΗ» - το οποίο ξεκίνησε τη λειτουργία του από 1.3.2013 - καταγράφει με ηλεκτρονικό τρόπο τις ροές μισθωτής απασχόλησης στον ιδιωτικό τομέα της οικονομίας, αποτυπώνοντας, για πρώτη φορά, σε ζωντανό χρόνο και σε κάθε περιοχή της χώρας κρίσιμα στοιχεία της αγοράς εργασίας, ενώ μέχρι και το Φεβρουάριο του 2013 η καταγραφή των στοιχείων αυτών γίνονταν χειρόγραφα. Για τους μήνες και τις περιόδους πριν την εφαρμογή του συστήματος «ΕΡΓΑΝΗ» αξιοποιούνται τα σχετικά δεδομένα του Οργανισμού Απασχόλησης Εργατικού Δυναμικού (ΟΑΕΔ). Επιπρόσθετα, παρουσιάζονται στοιχεία που αφορούν στις ροές προσλήψεων-αποχωρήσεων που κατατέθηκαν με χειρόγραφο τρόπο (εκπρόθεσμες υποβολές – ειδικές κατηγορίες επιχειρήσεων) στις περιφερειακές υπηρεσίες του ΟΑΕΔ από 01.03.2013 έως και 31.09.2013.

Εν τω μεταξύ, ξεκίνησε για πρώτη φορά στις 15 Σεπτεμβρίου 2013 και ολοκληρώνεται στις 15 Νοεμβρίου 2013 η ηλεκτρονική καταγραφή του συνόλου των εργαζομένων και των επιχειρήσεων στον ιδιωτικό τομέα μέσω του συστήματος «Εργάνη».

Πίνακας Ι

(σε θέσεις εργασίας)	<u>Σεπτέμβριος</u> 2013 (1)	<u>Σεπτέμβριος</u> 2012 (2)	<u>Διαφορά</u> (1 - 2)	<u>Α' Εννεάμηνο</u> 2013 (3)	<u>Α' Εννεάμηνο</u> 2012 (4)	<u>Διαφορά</u> (3-4)
I. Προσλήψεις	165.623	87.941	77.682	802.881	640.126	162.755
II. Αποχωρήσεις*	102.501	85.557	16.944	637.179	606.480	30.699
Α. Καταγγελίες συμβάσεων αορίστου χρόνου και λήξεις συμβάσεων ορισμένου χρόνου	59.625	59.191	434	413.932	419.226	-5.294
Β. Οικειοθελείς αποχωρήσεις	42.876	26.366	16.510	223.247	187.254	35.993
III. Ισοζύγιο (I-II)	63.122	2.384	60.738	165.702	33.646	132.056

***Σημείωση:** Με τον όρο «αποχωρήσεις» ή «απολύσεις» εννοούμε το σύνολο των α) καταγγελιών συμβάσεων αορίστου χρόνου και λήξεων συμβάσεων ορισμένου χρόνου και β) οικειοθελών αποχωρήσεων. Το ισοζύγιο προσλήψεων-αποχωρήσεων αναφέρεται και ως ισοζύγιο προσλήψεων - απολύσεων χάριν απλότητας.

Όπως απεικονίζεται στον Πίνακα Ι, κατά το μήνα Σεπτέμβριο 2013 καταγράφεται αύξηση της μισθωτής απασχόλησης στον ιδιωτικό τομέα, καθώς προκύπτει θετικό ισοζύγιο προσλήψεων – αποχωρήσεων κατά 63.122 νέες θέσεις εργασίας. Συγκεκριμένα, σύμφωνα με τις ροές μισθωτής απασχόλησης, οι αναγγελίες πρόσληψης ανήλθαν σε 165.623 (η υψηλότερη διαχρονικά επίσημα καταγεγραμμένη μηνιαία επίδοση από το 2001), ενώ οι αποχωρήσεις σε 102.501. Από τις 102.501 συνολικά αποχωρήσεις, οι 42.876 προήλθαν από οικειοθελείς αποχωρήσεις και οι 59.625 από καταγγελίες συμβάσεων αορίστου χρόνου ή λήξεις συμβάσεων ορισμένου χρόνου.

Αξίζει να σημειωθεί ότι το ισοζύγιο του Σεπτεμβρίου 2013 είναι αυξημένο σε σχέση με το αντίστοιχο του Σεπτεμβρίου 2012 (το οποίο ήταν επίσης θετικό στις 2.384 θέσεις εργασίας) κατά 60.738 περισσότερες νέες θέσεις εργασίας και η επίδοση αυτή βασίζεται, κυρίως, στις νέες αναγγελίες πρόσληψης που είναι περισσότερες του περσινού Σεπτεμβρίου κατά 77.682 προσλήψεις. Αξίζει, επίσης, να σημειωθεί ότι η θετική επίδοση του ισοζυγίου ροών του μηνός Σεπτεμβρίου 2013 είναι η μεγαλύτερη θετική επίδοση οποιουδήποτε αντίστοιχου καταγεγραμμένου μηνός Σεπτεμβρίου μέχρι σήμερα.

Ειδικότερα, ο μήνας Σεπτέμβριος 2013 είναι ο έβδομος συνεχόμενος μήνας με θετικό ισοζύγιο στις ροές μισθωτής απασχόλησης στον ιδιωτικό τομέα, με αποτέλεσμα αυτή η θετική εξέλιξη να αποτυπώνεται και στα στοιχεία για το εννεάμηνο του έτους. Συγκεκριμένα, αθροιστικά για την περίοδο Ιανουάριος – Σεπτέμβριος 2013, οι αναγγελίες προσλήψεων ανήλθαν στις 802.881 θέσεις εργασίας, παρουσιάζοντας σε ετήσια βάση αύξηση κατά 25,4%, και οι αποχωρήσεις έφτασαν τις 637.179, εκ των οποίων οι 413.932 ήταν αποτέλεσμα καταγγελιών συμβάσεων αορίστου χρόνου ή λήξεων συμβάσεων ορισμένου χρόνου και οι 223.247 οικειοθελείς αποχωρήσεις. Έτσι, το ισοζύγιο των ροών μισθωτής απασχόλησης του πρώτου εννεάμηνου του 2013 είναι θετικό και διαμορφώνεται στις 165.702 νέες θέσεις εργασίας, συνιστώντας, όπως και τους τελευταίους μήνες, μια ενθαρρυντική επίδοση, καθώς το εν λόγω επίπεδο είναι σημαντικά υψηλότερο του αντίστοιχου ισοζυγίου του πρώτου εννεάμηνου του 2012, που ανήλθε στις 33.646 θέσεις εργασίας, αλλά αποτελεί και την υψηλότερη επίδοση πρώτου εννεάμηνου έτους από οποιοδήποτε αντίστοιχο καταγεγραμμένο εννεάμηνο μέχρι σήμερα.

Πίνακας ΙΙ

(σε νέες θέσεις εργασίας)	Ισοζύγιο Ροών Ιανουαρίου - Σεπτεμβρίου	Ισοζύγιο Ροών Σεπτεμβρίου
<u>2001</u>	79.181	6.161
<u>2002</u>	124.156	7.818
<u>2003</u>	78.022	874
<u>2004</u>	111.178	-6.783
<u>2005</u>	78.147	4.108
<u>2006</u>	92.246	5.138
<u>2007</u>	73.502	-1.764
<u>2008</u>	101.855	-554
<u>2009</u>	18.394	-6.550
<u>2010</u>	34.137	-15.797
<u>2011</u>	11.078	-11.375
<u>2012</u>	33.646	2.384
<u>2013</u>	165.702	63.122

Στον **πίνακα II** καταγράφονται τα ισοζύγια ροών μισθωτής απασχόλησης κατά το πρώτο εννεάμηνο κάθε έτους, καθώς επίσης και τα ισοζύγια ροών μισθωτής απασχόλησης μηνός Σεπτεμβρίου για την περίοδο 2001 – 2013, με βάση και τα σχετικά στοιχεία από τον ΟΑΕΔ για την περίοδο πριν την εφαρμογή του πληροφοριακού συστήματος «ΕΡΓΑΝΗ».

Διάγραμμα I



Στο **διάγραμμα I** αποτυπώνεται το ισοζύγιο προσλήψεων-απολύσεων Ιανουαρίου – Σεπτεμβρίου 2013 σε σχέση με το ισοζύγιο Ιανουαρίου – Σεπτεμβρίου 2012.

Διάγραμμα II

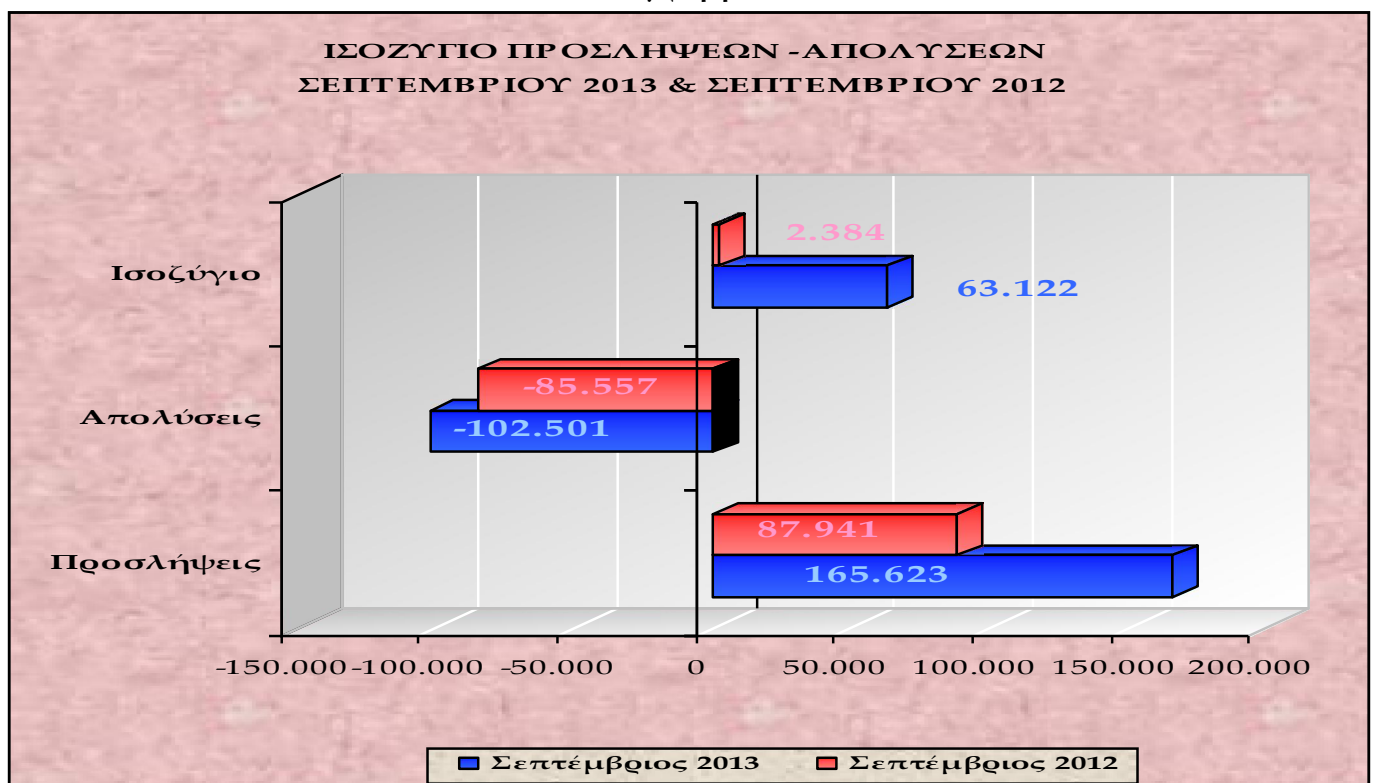

Στο **διάγραμμα II** αποτυπώνονται οι ροές μισθωτής απασχόλησης και το ισοζύγιο προσλήψεων-απολύσεων των μηνών Σεπτεμβρίου 2013 και Σεπτεμβρίου 2012.

Διάγραμμα III

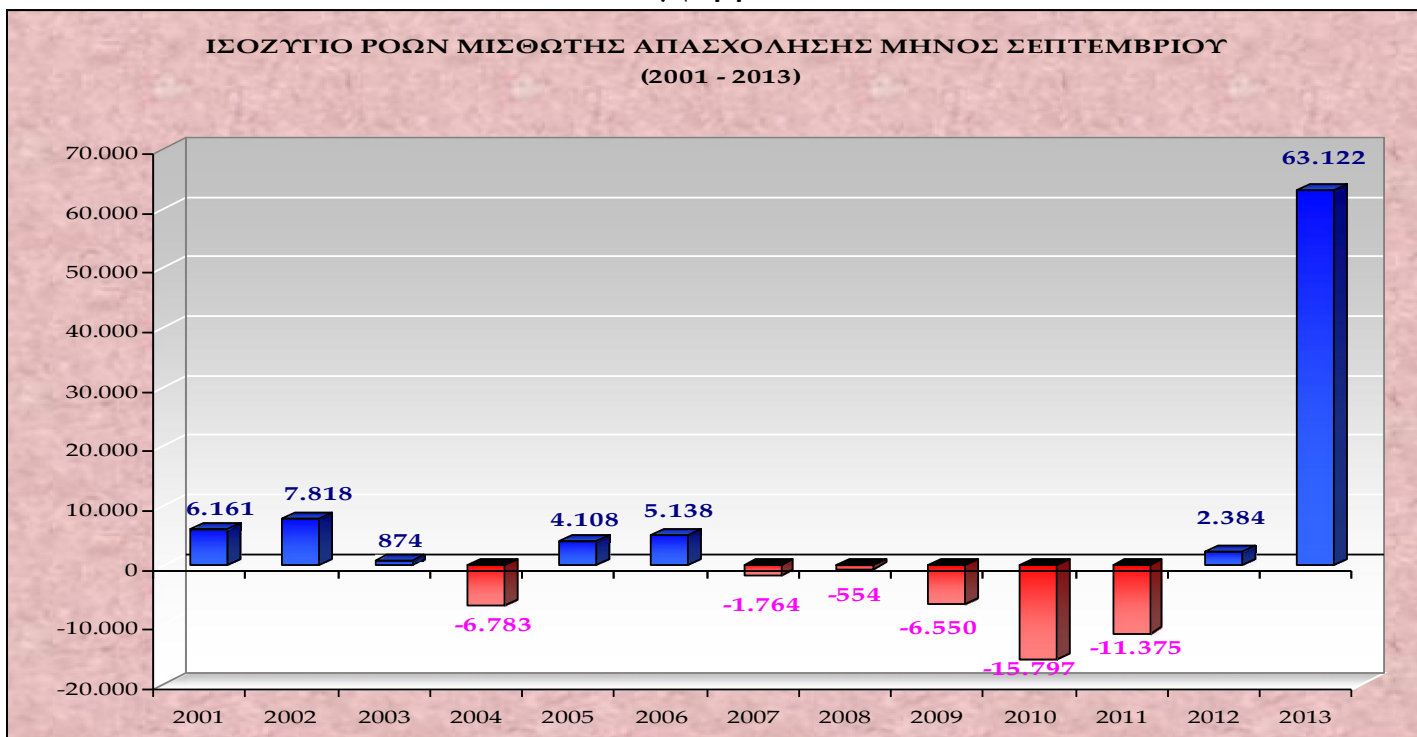

Στο **διάγραμμα III** αποτυπώνεται το ισοζύγιο ροών μισθωτής απασχόλησης μηνός Σεπτεμβρίου για τα έτη 2001 – 2013

Πίνακας III

ΜΗΝΑΣ 2013	ΙΑΝ.	ΦΕΒΡ.	ΜΑΡΤ.	ΑΠΡ.	ΜΑΪΟΣ	ΙΟΥΝ.	ΙΟΥΛ.	ΑΥΓ.	ΣΕΠΤ.
ΚΑΘΑΡΕΣ ΡΟΕΣ	-17.507	-281	8.950	29.298	55.733	14.341	1.077	10.969	63.122

Στον **πίνακα III** καταγράφονται οι καθαρές ροές μισθωτής απασχόλησης ανά μήνα του 2013.

Διάγραμμα IV

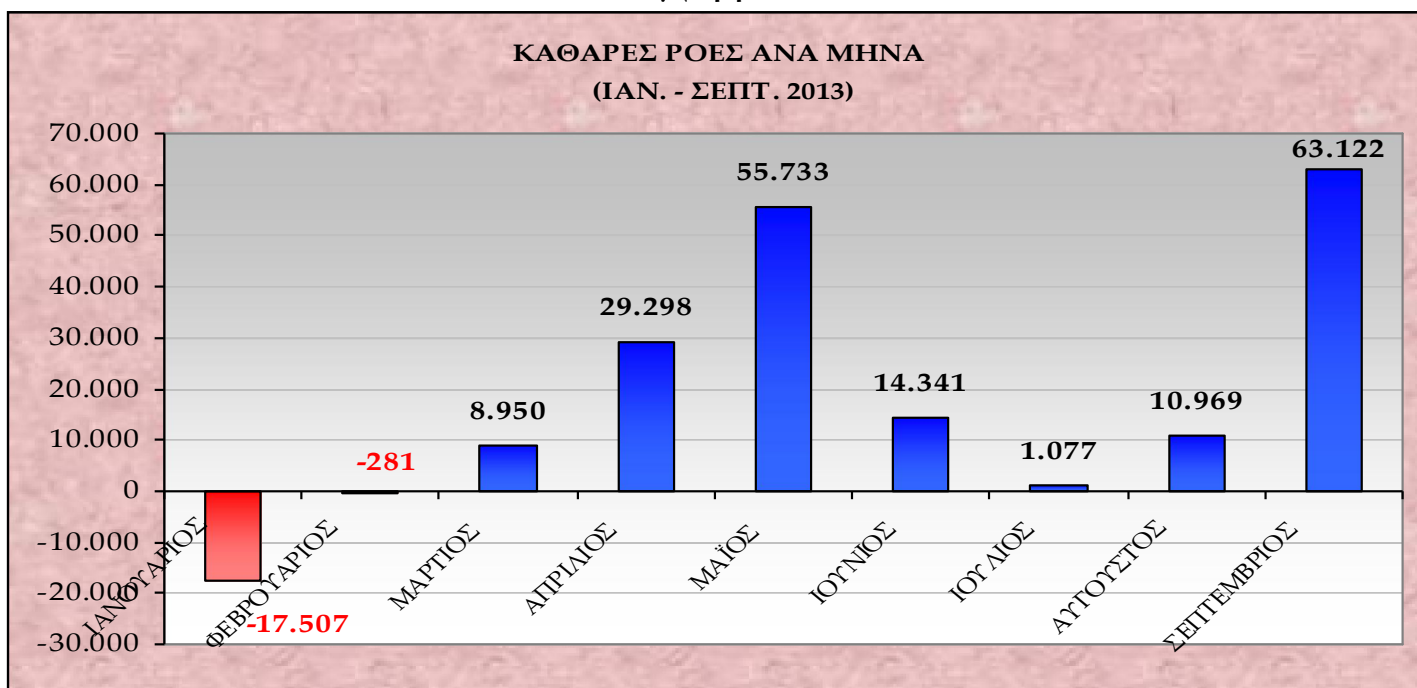

Στο **διάγραμμα IV** αποτυπώνονται οι καθαρές ροές (νέες θέσεις εργασίας) ανά μήνα του έτους 2013.

Διάγραμμα V

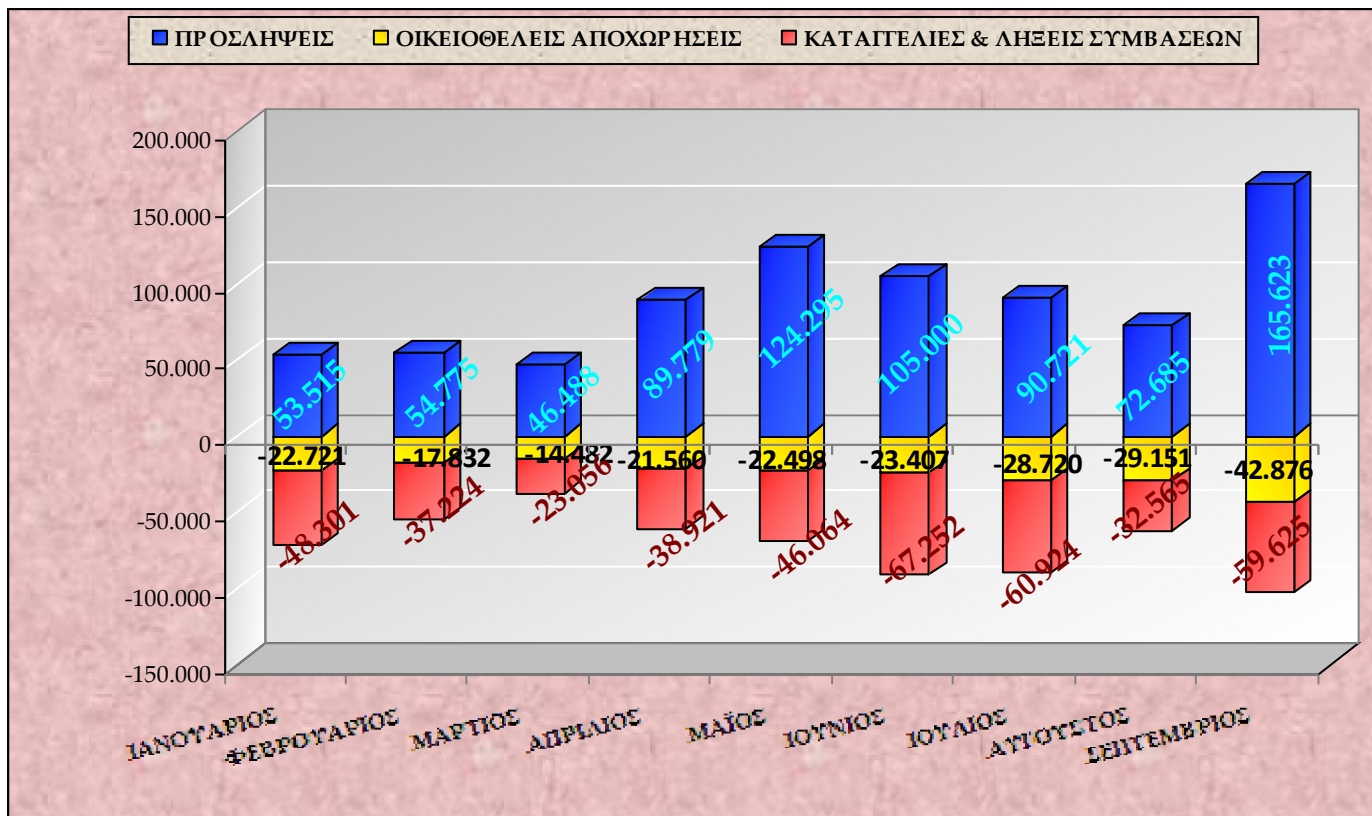

Στο **διάγραμμα V** αποτυπώνονται οι προσλήψεις, οι καταγγελίες και λήξεις συμβάσεων, καθώς και οι οικειοθελείς αποχωρήσεις ανά μήνα, για το Α' εννεάμηνο του έτους 2013.

Διάγραμμα VI

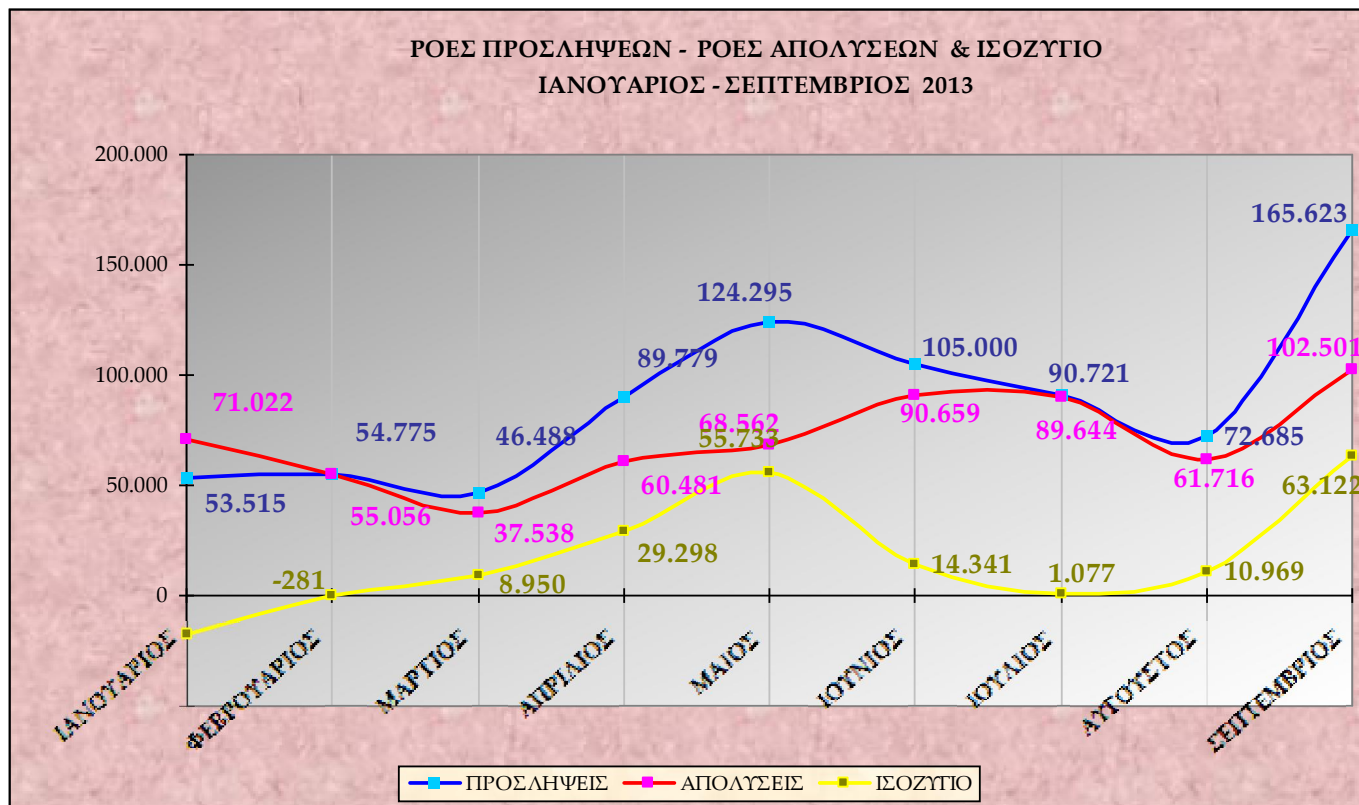

Στο **διάγραμμα VI** αποτυπώνονται οι ροές προσλήψεων – απολύσεων και το ισοζύγιο ανά μήνα, για το Α' εννεάμηνο του έτους 2013.

Πίνακας IV

ΜΗΝΑΣ	ΠΡΟΣΛΗΨΕΙΣ ΑΝΑ ΕΙΔΟΣ ΣΥΜΒΑΣΗΣ ΕΡΓΑΣΙΑΣ		
	ΠΛΗΡΗΣ ΑΠΑΣΧΟΛΗΣΗ	ΜΕΡΙΚΗ ΑΠΑΣΧΟΛΗΣΗ	ΕΚ ΠΕΡΙΤΡΟΠΗΣ ΑΠΑΣΧΟΛΗΣΗ
ΜΑΡΤΙΟΣ	29.429	14.019	3.040
ΑΠΡΙΛΙΟΣ	62.245	22.965	4.569
ΜΑΪΟΣ	82.525	35.942	5.828
ΙΟΥΝΙΟΣ	61.241	37.916	5.843
ΙΟΥΛΙΟΣ	55.370	30.156	5.195
ΑΥΓΟΥΣΤΟΣ	42.332	24.329	6.024
ΣΕΠΤΕΜΒΡΙΟΣ	59.431	85.685	20.507
ΣΥΝΟΛΟ	392.573	251.012	51.006

Στον **πίνακα IV** καταγράφονται οι νέες προσλήψεις, ανά είδος σύμβασης εργασίας από 1/3/2013 (έναρξη εφαρμογής του συστήματος «ΕΡΓΑΝΗ») έως 30/9/2013.

Διάγραμμα VII

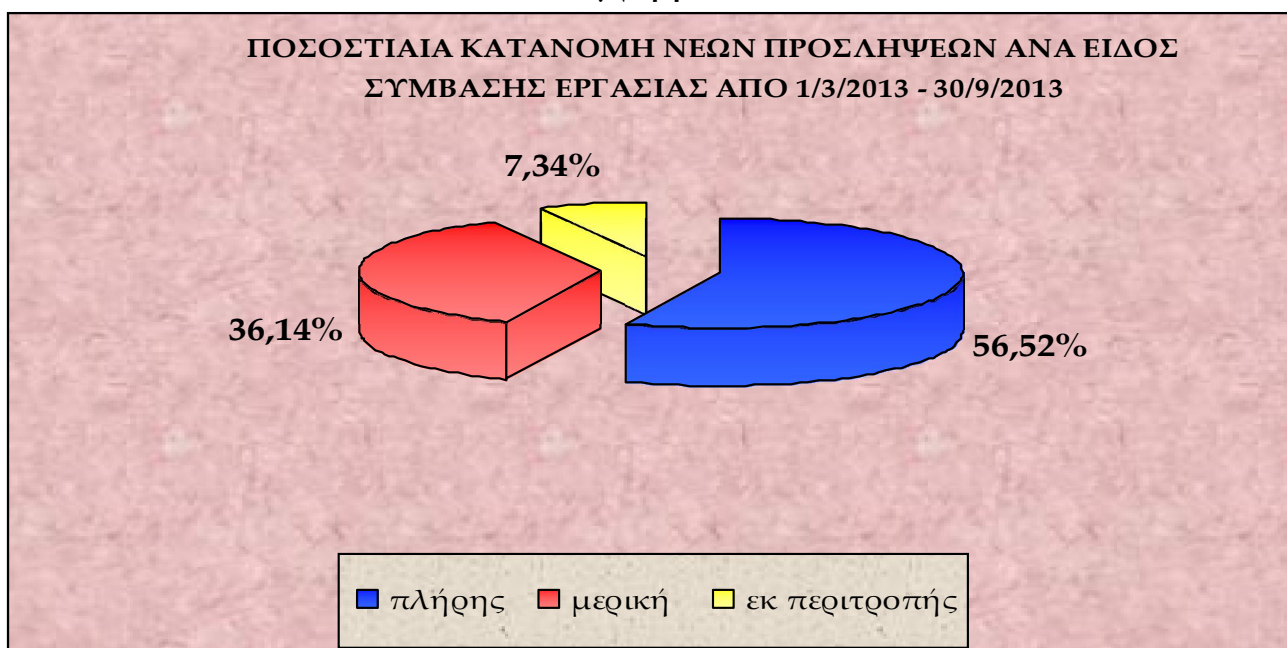

Στο **διάγραμμα VII** αποτυπώνεται η ποσοστιαία κατανομή των νέων προσλήψεων ανά είδος σύμβασης εργασίας, για την περίοδο 1/3/2013 – 30/9/2013.

Πίνακας V

ΗΜΕΡΕΣ	E3 (α) (Αναγγελίες Πρόσληψης Πλήρους Απασχόλησης)	E3 (β) (Αναγγελίες Πρόσληψης Μερικής Απασχόλησης)	E3 (γ) (Αναγγελίες Πρόσληψης Εκ- Περιτροπής Απασχόλησης)	E3 ΣΥΝΟΛΟ Αναγγελιών Πρόσληψης (α+β+γ)	E5 (Αναγγελίες Οικειοθελούς Αποχώρησης)	E6 (Καταγγελίες Συμβάσεων Αορίστου Χρόνου)	E7 (Λήξεις Συμβάσεων Ορισμένου χρόνου)	E5+E6+E7 ΣΥΝΟΛΟ Αποχωρήσεων	ΙΣΟΖΥΓΙΟ E3-(E5+E6+E7)
1/9/2013	632	530	63	1.225	352	51	281	684	541
2/9/2013	3.561	2.840	320	6.721	3.515	1.414	3.830	8.759	-2.038
3/9/2013	2.318	2.174	387	4.879	2.457	1.360	2.121	5.938	-1.059
4/9/2013	2.053	1.973	381	4.407	1.991	1.249	1.742	4.982	-575
5/9/2013	1.933	2.003	508	4.444	2.382	1.192	1.763	5.337	-893
6/9/2013	2.374	2.415	820	5.609	1.967	1.230	1.703	4.900	709
7/9/2013	485	634	175	1.294	506	173	577	1.256	38
8/9/2013	238	432	29	699	286	62	169	517	182
9/9/2013	3.239	2.432	362	6.033	2.129	934	1.237	4.300	1.733
10/9/2013	2.588	2.705	437	5.730	1.681	835	1.111	3.627	2.103
11/9/2013	1.802	2.332	391	4.525	1.472	788	866	3.126	1.399
12/9/2013	1.879	2.393	535	4.807	1.241	669	942	2.852	1.955
13/9/2013	3.183	4.906	1.397	9.486	1.735	928	1.068	3.731	5.755
14/9/2013	811	1.605	678	3.094	546	103	139	788	2.306
15/9/2013	573	1.270	338	2.181	196	54	120	370	1.811
16/9/2013	3.257	6.857	1.201	11.315	1.672	864	1.920	4.456	6.859
17/9/2013	3.159	7.059	1.434	11.652	1.782	993	1.639	4.414	7.238
18/9/2013	2.851	5.983	1.395	10.229	1.774	947	1.688	4.409	5.820
19/9/2013	2.391	5.128	1.433	8.952	1.530	805	1.135	3.470	5.482
20/9/2013	2.586	5.623	2.080	10.289	1.531	705	994	3.230	7.059
21/9/2013	810	1.364	582	2.756	398	109	286	793	1.963
22/9/2013	323	445	97	865	159	37	156	352	513

23/9/2013	2.489	4.074	683	7.246	2.099	1.029	2.250	5.378	1.868
24/9/2013	2.204	3.265	751	6.220	1.867	993	1.406	4.266	1.954
25/9/2013	1.901	2.918	655	5.474	1.417	796	928	3.141	2.333
26/9/2013	2.187	3.042	881	6.110	1.198	781	986	2.965	3.145
27/9/2013	2.522	4.002	1.509	8.033	1.489	920	1.043	3.452	4.581
28/9/2013	538	932	378	1.848	326	150	634	1.110	738
29/9/2013	197	333	76	606	216	84	237	537	69
30/9/2013	4.347	4.016	531	8.894	2.962	1.866	4.533	9.361	-467
ΣΥΝΟΛΟ	59.431	85.685	20.507	165.623	42.876	22.121	37.504	102.501	63.122

Στον **πίνακα V** αποτυπώνονται αναλυτικά στοιχεία, σε ημερήσια βάση, για τις ροές μισθωτής απασχόλησης και το ισοζύγιο ροών από 1/9/2013–30/9/2013.

***Σημείωση:** Τα E3, E5, E6, E7 αφορούν στα αρχικά της ονομασίας των αντίστοιχων Εντύπων που υποβάλλονται από τους εργοδότες μέσω του Πληροφοριακού Συστήματος «ΕΡΓΑΝΗ» και αντιστοιχούν σε ηλεκτρονικά υποβαλλόμενες πράξεις. Συγκεκριμένα, ΕΝΤΥΠΟ 3 (E3): Αναγγελία πρόσληψης/ ΕΝΤΥΠΟ 5 (E5):Αναγγελία οικειοθελούς αποχώρησης μισθωτού/ ΕΝΤΥΠΟ 6 (E6): Καταγγελία σύμβασης εργασίας αορίστου χρόνου (με ή χωρίς προειδοποίηση) / ΕΝΤΥΠΟ 7 (E7): Βεβαίωση – Δήλωση εργοδότη για συμβάσεις ορισμένου χρόνου ή έργου

Διάγραμμα VIII

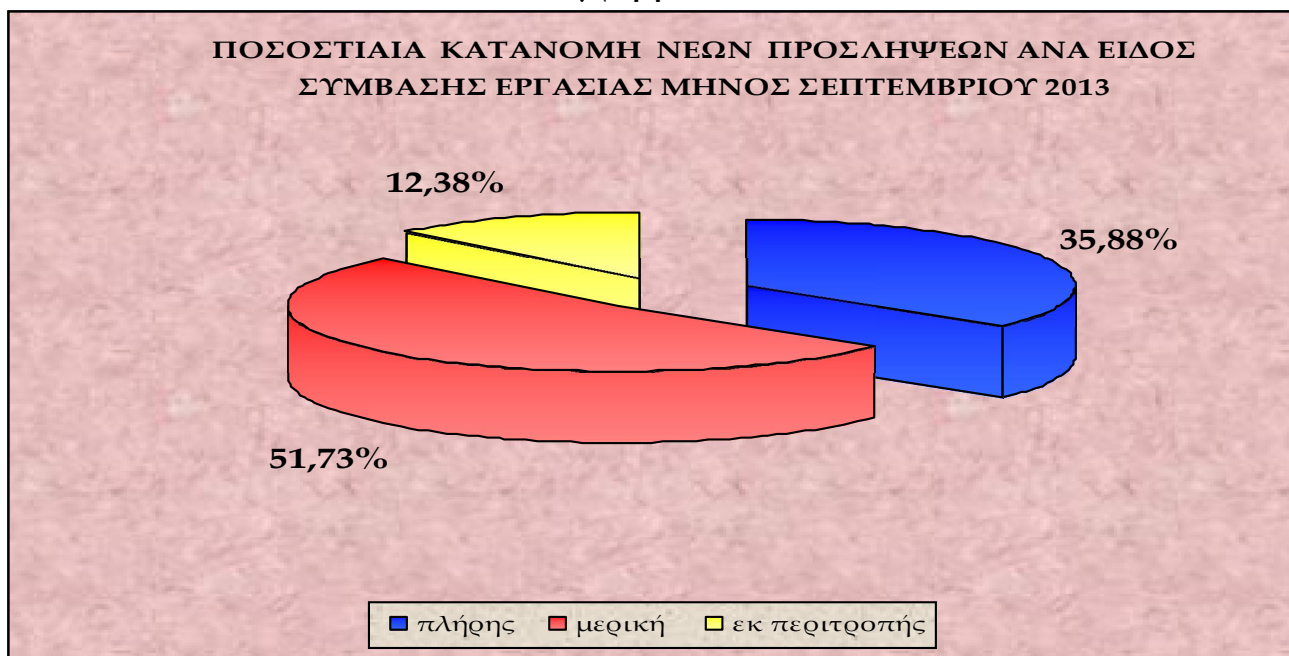

Στο **διάγραμμα VIII** αποτυπώνεται η ποσοστιαία κατανομή των νέων προσλήψεων ανά είδος σύμβασης εργασίας, για το μήνα Σεπτέμβριο 2013.

Πίνακας VI

Μετατροπές συμβάσεων εργασίας από πλήρη απασχόληση σε μερική απασχόληση	Μετατροπές συμβάσεων εργασίας από πλήρη απασχόληση σε εκ περιτροπής απασχόληση με συμφωνία εργαζόμενου και εργοδότη	Μετατροπές συμβάσεων εργασίας από πλήρη απασχόληση σε εκ περιτροπής απασχόληση με μονομερή απόφαση του εργοδότη
2.672	1.295	676

Στον **πίνακα VI** καταγράφονται οι συμβάσεις πλήρους απασχόλησης, που μετατράπηκαν σε μερική και σε εκ περιτροπής απασχόληση (κατόπιν συμφωνίας εργαζόμενου – εργοδότη ή μονομερούς απόφασης του εργοδότη), κατά το μήνα Σεπτέμβριο 2013.

Πίνακας VII

ΦΥΛΟ	E3 (Αναγγελίες Πρόσληψης)	E5 (Αναγγελίες Οικειοθελούς Αποχώρησης)	E6 (Καταγγελίες Συμβάσεων Αορίστου Χρόνου)	E7 (Λήξεις Συμβάσεων Ορισμένου Χρόνου)	ΣΥΝΟΛΟ ΑΠΟΧΩΡΗΣΕΩΝ E5+E6+E7	ΙΣΟΖΥΓΙΟ E3-(E5+E6+E7)
Ανδρες	82.006	22.671	11.771	19.305	53.747	28.259
Γυναίκες	83.617	20.205	10.350	18.199	48.754	34.863

Στον **πίνακα VII** καταγράφονται οι ροές και το ισοζύγιο ροών μισθωτής απασχόλησης, ανά φύλο για το μήνα Σεπτέμβριο 2013.

Διάγραμμα ΙΧ

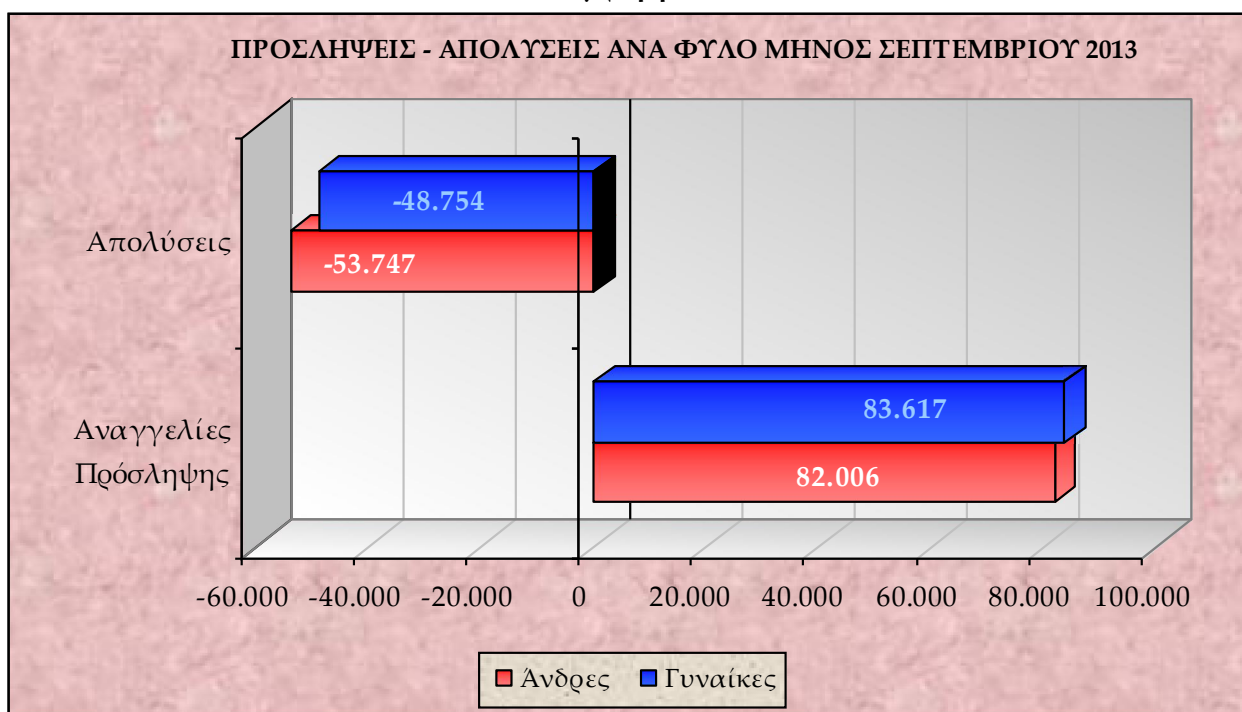

Στο **διάγραμμα ΙΧ** αποτυπώνονται οι προσλήψεις – απολύσεις ανά φύλο για το μήνα Σεπτέμβριο του έτους 2013.

Πίνακας VIII

ΗΛΙΚΙΑΚΗ ΟΜΑΔΑ	Ε3 (Αναγγελίες Πρόσληψης)	Ε5 (Αναγγελίες Οικειοθελούς Αποχώρησης)	Ε6 (Καταγγελίες Συμβάσεων Αοριστού Χρόνου)	Ε7 (Λήξεις Συμβάσεων Ορισμένου Χρόνου)	ΣΥΝΟΛΟ ΑΠΟΧΩΡΗΣΕΩΝ Ε5+Ε6+Ε7	ΙΣΟΖΥΓΙΟ Ε3-(Ε5+Ε6+Ε7)
15 - 24	29.213	11.139	2.663	7.443	21.245	7.968
25 - 29	32.280	8.581	3.935	6.377	18.893	13.387
30 - 44	72.820	16.215	10.271	14.791	41.277	31.543
45 - 64	30.829	6.809	5.171	8.765	20.745	10.084
64 +	481	132	81	128	341	140
ΣΥΝΟΛΟ	165.623	42.876	22.121	37.504	102.501	63.122

Στον **πίνακα VIII** καταγράφονται οι ροές μισθωτής απασχόλησης και το ισοζύγιο ανά ηλικιακή ομάδα για το μήνα Σεπτέμβριο 2013.

Διάγραμμα Χ

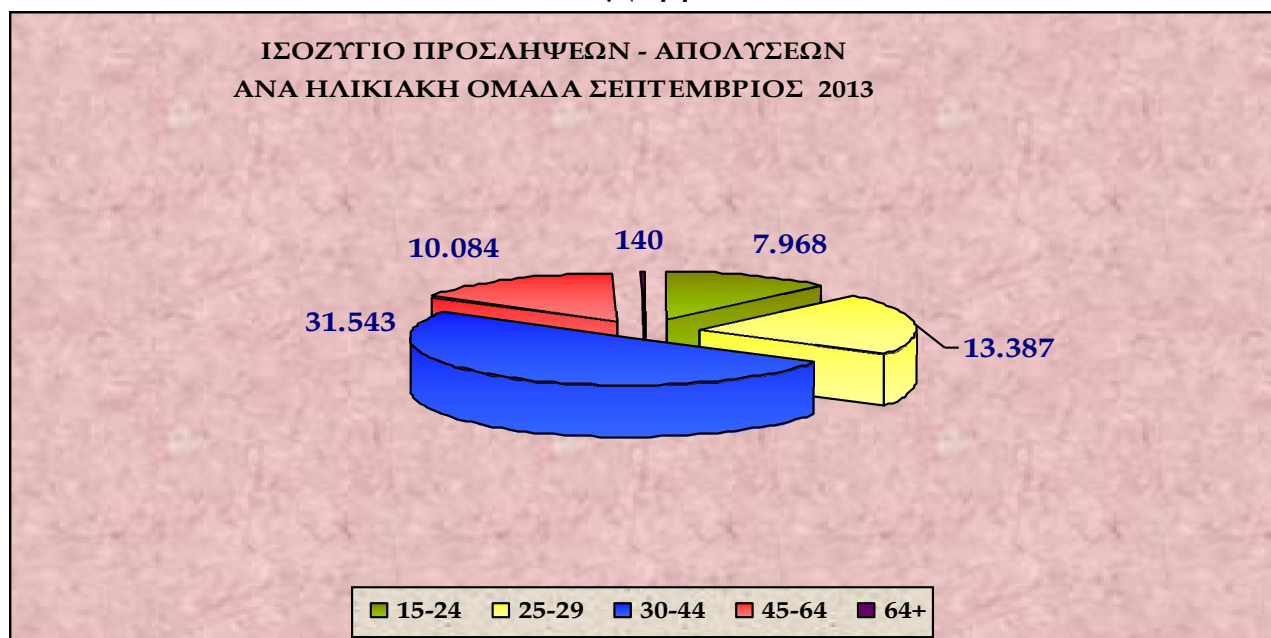

Στο **διάγραμμα Χ** αποτυπώνεται το ισοζύγιο προσλήψεων-απολύσεων ανά ηλικιακή ομάδα κατά το μήνα Σεπτέμβριο 2013.

Πίνακας ΙΧ

ΔΡΑΣΤΗΡΙΟΤΗΤΑ	Ε3 (Αναγγελίες Πρόσληψης)	Ε5 (Αναγγελίες Οικειοθελούς Αποχώρησης)	Ε6 (Καταγγελίες Συμβάσεων Αορίστου Χρόνου)	Ε7 (Λήξεις Συμβάσεων Ορισμένου Χρόνου)	ΣΥΝΟΛΟ ΑΠΟΧ/ΣΕΩΝ Ε5+Ε6+Ε7	ΙΣΟΖΥΓΙΟ Ε3-(Ε5+Ε6+Ε7)
Εκπαίδευση	34.211	868	382	1.031	2.281	31.930
Δραστηριότητες υπηρεσιών εστίασης	46.125	16.523	4.619	6.111	27.253	18.872
Λιανικό εμπόριο, εκτός από το εμπόριο μηχανοκίνητων οχημάτων και μοτοσυκλετών	11.377	3.340	2.513	1929	7.782	3.595
Δραστηριότητες κοινωνικής μέριμνας χωρίς παροχή καταλύματος	3.045	128	62	367	557	2.488
Χερσαίες μεταφορές και μεταφορές μέσω αγωγών	3.428	808	313	205	1.326	2.102
Καταλύματα	5.056	3.937	2.178	7.120	13.235	-8.179
Βιομηχανία τροφίμων	7.074	2.247	1.343	5.288	8.878	-1.804
Δημόσια διοίκηση και άμυνα· υποχρεωτική κοινωνική ασφάλιση	1.917	135	19	3.200	3.354	-1.437
Συλλογή, επεξεργασία και παροχή νερού	134	47	50	560	657	-523
Ποτοποιία	313	86	91	451	628	-315

Στον **πίνακα ΙΧ** καταγράφονται οι Κωδικοί Αριθμοί Δραστηριότητας (ΚΑΔ) με τα πέντε (5) υψηλότερα θετικά και τα πέντε (5) χαμηλότερα ισοζύγια προσλήψεων – απολύσεων μηνός Σεπτεμβρίου 2013.

Πίνακας Χ

ΕΙΔΙΚΟΤΗΤΑ	Ε3 (Αναγγελίες Πρόσληψης)	Ε5 (Αναγγελίες Οικειοθελούς Αποχώρησης)	Ε6 (Καταγγελίες Συμβάσεων Λοορίστου Χρόνου)	Ε7 (Λήξεις Συμβάσεων Ορισμένου Χρόνου)	ΣΥΝΟΛΟ ΑΠΟΧ/ΣΕΩΝ Ε5+Ε6+Ε7	ΙΣΟΖΥΓΙΟ Ε3-(Ε5+Ε6+Ε7)
Διδακτικό προσωπικό - Καθηγητές Ιδιωτικών Φροντιστηρίων και Φροντιστηρίων Ξένων γλωσσών	17.924	179	33	256	468	17.456
Σερβιτόροι, Βοηθοί Σερβιτόρων και Μπάρμαν	17.420	7.191	1.889	4.183	13.263	4.157
Λοιποί Υπάλληλοι Γραφείων	12.838	3.432	2.477	3.269	9.178	3.660
Καθαριστές Γραφείων, Ξενοδοχείων και άλλων χώρων	4.349	848	597	609	2.054	2.295
Πωλητές σε καταστήματα	8.079	2.571	1.921	1.441	5.933	2.146
Ανεπίδευτοι εργάτες μεταποιητικών βιομηχανιών	7.221	1.910	1.219	2.364	5.493	1.728
Διανομείς Πακέτων και άλλων αντικειμένων για λογαριασμό επιχειρήσεων	1.923	269	102	50	421	1.502
Καθηγητές Δευτεροβάθμιας Εκπαίδευσης	1.552	44	37	48	129	1.423
Συνοδοί Μαθητών	1.286	21	3	9	33	1.253
Νηπιαγωγοί	1.340	37	22	62	121	1.219

Στον πίνακα Χ καταγράφονται τα δέκα επαγγέλματα, ανά ΣΤΕΠ με τα υψηλότερα ισοζύγια προσλήψεων – απολύσεων, για το μήνα Σεπτέμβριο του έτους 2013.

Πίνακας ΧΙ

ΠΕΡΙΦΕΡΕΙΑ	Αριθμός Επιχειρησιακών Συμβάσεων	Αριθμός Εργαζομένων	Ποσοστό Μείωσης Μισθού %
Αν. Μακεδονίας & Θράκης	-	-	-
Αττικής	9	14.249	-0,43 %
Βορείου Αιγαίου	2	31	-4,06 %
Δυτικής Ελλάδας	-	-	-
Δυτικής Μακεδονίας	-	-	-
Ηπείρου	-	-	-
Θεσσαλίας	2	53	-8,01 %
Ιονίων Νήσων	-	-	-
Κεντρικής Μακεδονίας	4	71	-14,18 %
Κρήτης	-	-	-
Νοτίου Αιγαίου	-	-	-
Πελοποννήσου	-	-	-
Στερεάς Ελλάδας	2	344	-4,35 %
ΣΥΝΟΛΟ	19	14.748	Μ.Ο. -0,62 %

Στον πίνακα ΧΙ παρουσιάζονται τα στοιχεία των επιχειρησιακών συμβάσεων που κατατέθηκαν, ανά περιφέρεια, κατά το μήνα Σεπτέμβριο 2013.

Πίνακας XII

ΠΕΡΙΦΕΡΕΙΑ	E3 (Αναγγελίες Πρόσληψης)	E5 (Αναγγελίες Οικειοθελούς Αποχώρησης)	E6 (Καταγγελίες Συμβάσεων Αορίστου Χρόνου)	E7 (Λήξεις Συμβάσεων Ορισμένου Χρόνου)	ΣΥΝΟΛΟ ΑΠΟΧ/ΣΕΩΝ E5+E6+E7	ΙΣΟΖΥΓΙΟ E3-(E5+E6+E7)
Αν. Μακεδ. & Θράκης	8.377	1.914	900	1.650	4.464	3.913
Αττικής	74.451	14744	8.459	8.639	31.842	42.609
Βορείου Αιγαίου	1.653	707	234	740	1.681	-28
Δυτικής Ελλάδας	7.926	1.483	977	1.453	3.913	4.013
Δυτικής Μακεδονίας	3.947	653	579	282	1.514	2.433
Ηπείρου	3.827	938	426	729	2.093	1.734
Θεσσαλίας	9.110	2.018	1.362	2.669	6.049	3.061
Ιονίων Νήσων	2.168	1.228	295	2.303	3.826	-1.658
Κεντρικής Μακεδονίας	28.369	7.265	4.343	8.484	20.092	8.277
Κρήτης	8.800	3.660	867	2.905	7.432	1.368
Νοτίου Αιγαίου	4.341	4.040	1.676	3.885	9.601	-5.260
Πελοποννήσου	6.645	2.804	1.073	1.836	5.713	932
Στερεάς Ελλάδας	6.009	1422	930	1.929	4.281	1.728
ΣΥΝΟΛΟ	165.623	42.876	22.121	37.504	102.501	63.122

Στον πίνακα XII καταγράφονται οι ροές μισθωτής απασχόλησης, συνοπτικά ανά περιφέρεια για το μήνα Σεπτέμβριο 2013.

Διάγραμμα XI

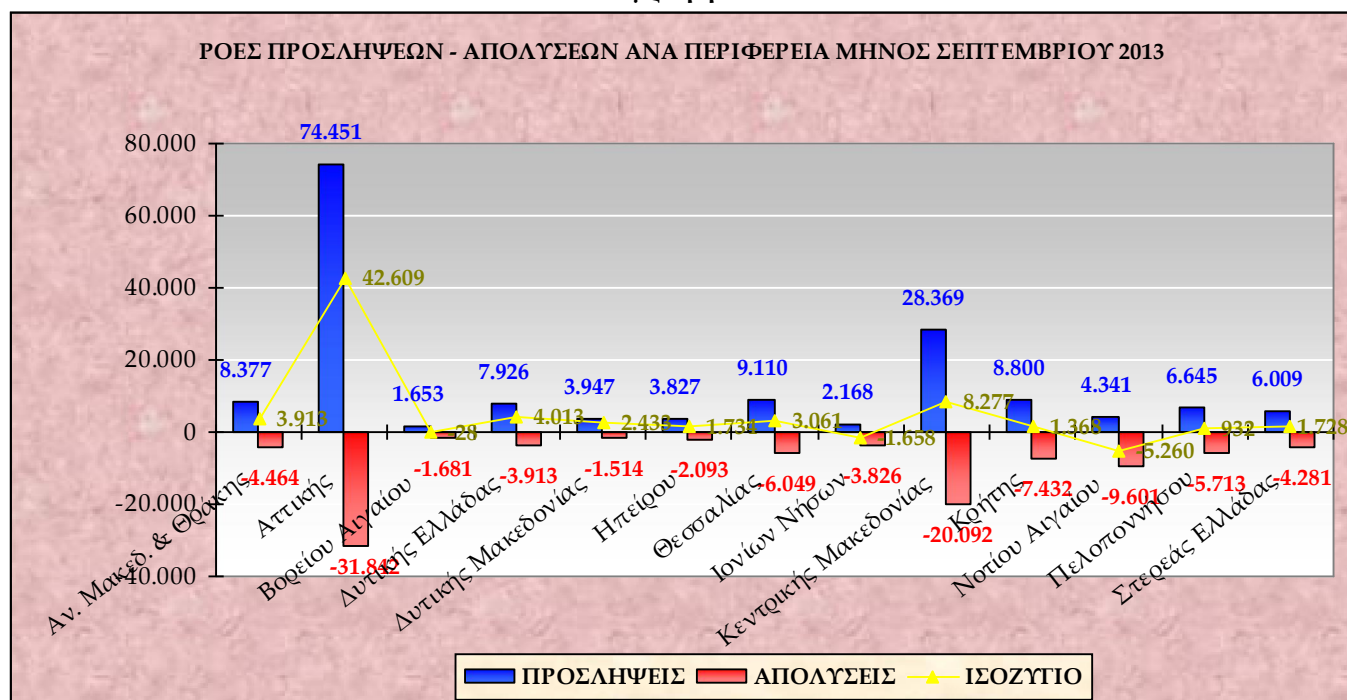

Στο διάγραμμα XI αποτυπώνονται οι ροές προσλήψεων – απολύσεων ανά περιφέρεια κατά το μήνα Σεπτέμβριο 2013.

Στον πίνακα XIII καταγράφεται το ισοζύγιο ροών μισθωτής απασχόλησης από 1/9/2013 – 30/9/2013, ανά Περιφερειακή Ενότητα. Στον πίνακα XIV καταγράφεται το ισοζύγιο ροών μισθωτής απασχόλησης από 1/3/2013 – 30/9/2013, ανά Περιφερειακή Ενότητα.

Πίνακας XIII

ΠΕΡΙΦΕΡΕΙΑ	ΠΕΡΙΦΕΡΕΙΑΚΗ ΕΝΟΤΗΤΑ	Ε3 (Αναγγελίες Πρόσληψης)	Ε5 (Αναγγελίες Οικειοθελούς Αποχώρησης)	Ε6 (Καταγγελίες Συμβάσεων Αορίστου Χρόνου)	Ε7 (Λήξεις Συμβάσεων Ορισμένου Χρόνου)	ΣΥΝΟΛΟ ΑΠΟΧ/ΣΕΩΝ Ε5+Ε6+Ε7	ΙΣΟΖΥΓΙΟ Ε3 -(Ε5+Ε6+Ε7)
<u>ΑΝΑΤΟΛΙΚΗΣ ΜΑΚΕΔΟΝΙΑΣ, ΘΡΑΚΗΣ</u>	ΔΡΑΜΑΣ	1.274	179	100	337	616	658
	ΕΒΡΟΥ	2.150	405	168	324	897	1.253
	ΘΑΣΟΥ	138	202	148	362	712	-574
	ΚΑΒΑΛΑΣ	1.994	541	276	385	1.202	792
	ΞΑΝΘΗΣ	1.312	233	116	186	535	777
	ΡΟΔΟΠΗΣ	1.509	354	92	56	502	1.007
<u>ΑΤΤΙΚΗΣ</u>	ΑΝΑΤΟΛΙΚΗΣ ΑΤΤΙΚΗΣ	9.544	1.952	1.227	1.641	4.820	4.724
	ΒΟΡΕΙΟΥ ΤΟΜΕΑ ΑΘΗΝΩΝ	13.237	2.587	1.586	1.858	6.031	7.206
	ΔΥΤΙΚΗΣ ΑΤΤΙΚΗΣ	2.837	684	445	392	1.521	1.316
	ΔΥΤΙΚΟΥ ΤΟΜΕΑ ΑΘΗΝΩΝ	7.575	1.162	631	303	2.096	5.479
	ΚΕΝΤΡΙΚΟΥ ΤΟΜΕΑ ΑΘΗΝΩΝ	20.943	4.359	2.200	2.189	8.748	12.195
	ΝΗΣΩΝ	409	299	133	447	879	-470
	ΝΟΤΙΟΥ ΤΟΜΕΑ ΑΘΗΝΩΝ	11.621	2.275	1.201	1.220	4.696	6.925
	ΠΕΙΡΑΙΩΣ	8.285	1.426	1.036	589	3.051	5.234
<u>ΒΟΡΕΙΟΥ ΑΙΓΑΙΟΥ</u>	ΙΚΑΡΙΑΣ	20	28	2	30	60	-40
	ΛΕΣΒΟΥ	802	291	75	242	608	194
	ΛΗΜΝΟΥ	48	70	31	34	135	-87
	ΣΑΜΟΥ	260	88	66	257	411	-151
	ΧΙΟΥ	523	230	60	177	467	56
<u>ΔΥΤΙΚΗΣ ΕΛΛΑΔΑΣ</u>	ΑΙΤΩΛΟΑΚΑΡΝΑΝΙΑΣ	1.922	239	190	368	797	1.125
	ΑΧΑΪΑΣ	4.979	873	526	768	2.167	2.812
	ΗΛΕΙΑΣ	1.025	371	261	317	949	76
<u>ΔΥΤΙΚΗΣ ΜΑΚΕΔΟΝΙΑ</u>	ΓΡΕΒΕΝΩΝ	274	36	18	21	75	199
	ΚΑΣΤΟΡΙΑΣ	968	84	64	67	215	753
	ΚΟΖΑΝΗΣ	2.255	386	278	168	832	1.423
	ΦΛΩΡΙΝΑΣ	450	147	219	26	392	58
<u>ΗΠΕΙΡΟΥ</u>	ΑΡΤΑΣ	663	68	49	59	176	487
	ΘΕΣΠΡΩΤΙΑΣ	449	243	80	110	433	16
	ΙΩΑΝΝΙΝΩΝ	2.328	392	176	291	859	1.469
	ΠΡΕΒΕΖΑΣ	387	235	121	269	625	-238
<u>ΘΕΣΣΑΛΙΑΣ</u>	ΚΑΡΔΙΤΣΑΣ	1.217	150	101	75	326	891
	ΛΑΡΙΣΑΣ	4.289	696	363	1.533	2.592	1.697
	ΜΑΓΝΗΣΙΑΣ	2.166	592	314	401	1.307	859
	ΣΠΟΡΑΔΩΝ	107	282	441	526	1.249	-1.142
	ΤΡΙΚΑΛΩΝ	1.331	298	143	134	575	756

ΠΕΡΙΦΕΡΕΙΑ	ΠΕΡΙΦΕΡΕΙΑΚΗ ΕΝΟΤΗΤΑ	Ε3 (Αναγγελίες Πρόσληψης)	Ε5 (Αναγγελίες Οικειοθελούς Αποχώρησης)	Ε6 (Καταγγελίες Συμβάσεων Αορίστου Χρόνου)	Ε7 (Λήξεις Συμβάσεων Ορισμένου χρόνου)	ΣΥΝΟΛΟ ΑΠΟΧ/ΣΕΩΝ Ε5+Ε6+Ε7	ΙΣΟΖΥΓΙΟ Ε3-(Ε5+Ε6+Ε7)
<u>ΙΟΝΙΩΝ ΝΗΣΩΝ</u>	ΖΑΚΥΝΘΟΥ	455	279	70	715	1.064	-609
	ΙΘΑΚΗΣ	7	18	9	3	30	-23
	ΚΕΡΚΥΡΑΣ	1.089	408	125	907	1.440	-351
	ΚΕΦΑΛΛΗΝΙΑΣ	356	167	47	408	622	-266
	ΛΕΥΚΑΔΑΣ	261	356	44	270	670	-409
<u>ΚΕΝΤΡΙΚΗΣ ΜΑΚΕΔΟΝΙΑΣ</u>	ΗΜΑΘΙΑΣ	2.032	482	255	1.740	2.477	-445
	ΘΕΣΣΑΛΟΝΙΚΗΣ	18.896	3.235	2.125	2.800	8.160	10.736
	ΚΙΛΚΙΣ	874	144	234	65	443	431
	ΠΕΛΛΑΣ	1.732	850	141	1.370	2.361	-629
	ΠΙΕΡΙΑΣ	1.501	708	425	403	1.536	-35
	ΣΕΡΡΩΝ	2.049	262	179	374	815	1.234
	ΧΑΛΚΙΔΙΚΗΣ	1.285	1.584	984	1.732	4.300	-3.015
<u>ΚΡΗΤΗΣ</u>	ΗΡΑΚΛΕΙΟΥ	4.474	2.231	471	1.416	4.118	356
	ΛΑΣΙΘΙΟΥ	1.139	410	75	513	998	141
	ΡΕΘΥΜΝΟΥ	1.171	319	78	242	639	532
	ΧΑΝΙΩΝ	2.016	700	243	734	1.677	339
<u>ΝΟΤΙΟΥ ΑΙΓΑΙΟΥ</u>	ΑΝΔΡΟΥ	37	173	57	12	242	-205
	ΘΗΡΑΣ	451	566	355	494	1.415	-964
	ΚΑΛΥΜΝΟΥ	98	129	47	70	246	-148
	ΚΑΡΠΑΘΟΥ	27	24	28	46	98	-71
	ΚΕΑΣ-ΚΥΘΟΝΟΥ	17	71	34	14	119	-102
	ΚΩ	784	453	29	730	1.212	-428
	ΜΗΛΟΥ	49	425	121	21	567	-518
	ΜΥΚΟΝΟΥ	226	435	468	864	1.767	-1.541
	ΝΑΞΟΥ	173	248	70	353	671	-498
	ΠΑΡΟΥ	121	442	197	375	1.014	-893
	ΡΟΔΟΥ	1.883	778	157	659	1.594	289
	ΣΥΡΟΥ	422	203	101	127	431	-9
	ΤΗΝΟΥ	53	93	12	120	225	-172
<u>ΠΕΛΟΠΟΝΝΗΣΟΥ</u>	ΑΡΓΟΛΙΔΑΣ	1.356	425	304	470	1.199	157
	ΑΡΚΑΔΙΑΣ	860	300	110	92	502	358
	ΚΟΡΙΝΘΙΑΣ	1.883	992	277	441	1.710	173
	ΛΑΚΩΝΙΑΣ	787	361	101	170	632	155
	ΜΕΣΣΗΝΙΑΣ	1.759	726	281	663	1.670	89
<u>ΣΤΕΡΕΑΣ ΕΛΛΑΔΑΣ</u>	ΒΟΙΩΤΙΑΣ	2.065	341	244	895	1.480	585
	ΕΥΒΟΙΑΣ	2.134	740	479	449	1.668	466
	ΕΥΡΥΤΑΝΙΑΣ	107	23	4	28	55	52
	ΦΘΙΩΤΙΔΑΣ	1.522	232	173	459	864	658
	ΦΩΚΙΔΑΣ	181	86	30	98	214	-33
<u>ΣΥΝΟΛΟ</u>		165.623	42.876	22.121	37.504	102.501	63.122

Πίνακας XIV

ΠΕΡΙΦΕΡΕΙΑ	ΠΕΡΙΦΕΡΕΙΑΚΗ ΕΝΟΤΗΤΑ	Ε3 (Αναγγελίες Πρόσληψης)	Ε5 (Αναγγελίες Οικειοθελούς Αποχώρησης)	Ε6 (Καταγγελίες Συμβάσεων Αορίστου Χρόνου)	Ε7 (Λήξεις Συμβάσεων Ορισμένου Χρόνου)	ΣΥΝΟΛΟ ΑΠΟΧ/ΣΕΩΝ Ε5+Ε6+Ε7	ΙΣΟΖΥΓΙΟ Ε3-(Ε5+Ε6+Ε7)
<u>ΑΝΑΤΟΛΙΚΗΣ ΜΑΚΕΔΟΝΙΑΣ, ΘΡΑΚΗΣ</u>	ΔΡΑΜΑΣ	4.061	902	887	1.276	3.065	996
	ΕΒΡΟΥ	5.826	1.408	1.164	1.586	4.158	1.668
	ΘΑΣΟΥ	3.125	446	205	685	1.336	1.789
	ΚΑΒΑΛΑΣ	8.158	1.996	1.625	2.837	6.458	1.700
	ΞΑΝΘΗΣ	4.468	1.057	973	1.652	3.682	786
	ΡΟΔΟΠΗΣ	3.468	1.210	641	862	2.713	755
<u>ΑΤΤΙΚΗΣ</u>	ΑΝΑΤΟΛΙΚΗΣ ΑΤΤΙΚΗΣ	31.691	8.438	7.031	11.367	26.836	4.855
	ΒΟΡΕΙΟΥ ΤΟΜΕΑ ΑΘΗΝΩΝ	42.555	13.313	10.517	15.695	39.525	3.030
	ΔΥΤΙΚΗΣ ΑΤΤΙΚΗΣ	9.947	3.260	3.523	2.114	8.897	1.050
	ΔΥΤΙΚΟΥ ΤΟΜΕΑ ΑΘΗΝΩΝ	17.387	5.779	4.488	6.886	17.153	234
	ΚΕΝΤΡΙΚΟΥ ΤΟΜΕΑ ΑΘΗΝΩΝ	62.667	22.977	14.473	23.846	61.296	1.371
	ΝΗΣΩΝ	3.764	858	352	808	2.018	1.746
	ΝΟΤΙΟΥ ΤΟΜΕΑ ΑΘΗΝΩΝ	35.588	12.840	8.328	11.015	32.183	3.405
	ΠΕΙΡΑΙΩΣ	24.629	7.590	7.272	7.143	22.005	2.624
<u>ΒΟΡΕΙΟΥ ΑΙΓΑΙΟΥ</u>	ΙΚΑΡΙΑΣ	316	47	18	80	145	171
	ΛΕΣΒΟΥ	3.971	989	540	989	2.518	1.453
	ΛΗΜΝΟΥ	594	147	80	107	334	260
	ΣΑΜΟΥ	2.858	384	152	743	1.279	1.579
	ΧΙΟΥ	2.106	700	341	939	1.980	126
<u>ΔΥΤΙΚΗΣ ΕΛΛΑΔΑΣ</u>	ΑΙΤΩΛΟΑΚΑΡΝΑΝΙΑΣ	4.885	1.073	1.208	2.220	4.501	384
	ΑΧΑΪΑΣ	15.669	6.141	3.287	4.748	14.176	1.493
	ΗΛΕΙΑΣ	5.556	1.466	1.116	1.849	4.431	1.125
<u>ΔΥΤΙΚΗΣ ΜΑΚΕΔΟΝΙΑ</u>	ΓΡΕΒΕΝΩΝ	682	205	132	213	550	132
	ΚΑΣΤΟΡΙΑΣ	2.648	439	418	615	1.472	1.176
	ΚΟΖΑΝΗΣ	7.682	1.831	1.813	2.138	5.782	1.900
	ΦΛΩΡΙΝΑΣ	2.441	745	1.044	348	2.137	304
<u>ΗΠΕΙΡΟΥ</u>	ΑΡΤΑΣ	1.619	436	449	647	1.532	87
	ΘΕΣΠΡΩΤΙΑΣ	2.328	691	349	415	1.455	873
	ΙΩΑΝΝΙΝΩΝ	6.300	1.983	1.407	2.383	5.773	527
	ΠΡΕΒΕΖΑΣ	2.961	716	339	732	1.787	1.174
<u>ΘΕΣΣΑΛΙΑΣ</u>	ΚΑΡΔΙΤΣΑΣ	2.634	704	774	307	1.785	849
	ΛΑΡΙΣΑΣ	12.965	2.941	2.613	6.928	12.482	483
	ΜΑΓΝΗΣΙΑΣ	7.899	2.527	2.085	2.283	6.895	1.004
	ΣΠΟΡΑΔΩΝ	3.599	693	577	663	1.933	1.666
	ΤΡΙΚΑΛΩΝ	4.032	1.238	1.021	814	3.073	959

ΠΕΡΙΦΕΡΕΙΑ	ΠΕΡΙΦΕΡΕΙΑΚΗ ΕΝΟΤΗΤΑ	Ε3 (Αναγγελίες Πρόσληψης)	Ε5 (Αναγγελίες Οικειοθελούς Αποχώρησης)	Ε6 (Καταγγελίες Συμβάσεων Αορίστου Χρόνου)	Ε7 (Λήξεις Συμβάσεων Ορισμένου Χρόνου)	ΣΥΝΟΛΟ ΑΠΟΧ/ΣΕΩΝ Ε5+Ε6+Ε7	ΙΣΟΖΥΓΙΟ Ε3-(Ε5+Ε6+Ε7)
<u>ΙΟΝΙΩΝ ΝΗΣΩΝ</u>	ΖΑΚΥΝΘΟΥ	8.530	983	212	1.257	2.452	6.078
	ΙΘΑΚΗΣ	131	30	18	5	53	78
	ΚΕΡΚΥΡΑΣ	15.564	1.703	630	2.270	4.603	10.961
	ΚΕΦΑΛΛΗΝΙΑΣ	4.362	555	149	865	1.569	2.793
	ΛΕΥΚΑΔΑΣ	2.848	699	112	493	1.304	1.544
<u>ΚΕΝΤΡΙΚΗΣ ΜΑΚΕΔΟΝΙΑΣ</u>	ΗΜΑΘΙΑΣ	10.073	2.218	1.078	9.461	12.757	-2.684
	ΘΕΣΣΑΛΟΝΙΚΗΣ	56.029	16.086	14.613	19.025	49.724	6.305
	ΚΙΛΚΙΣ	2.854	875	1.007	636	2.518	336
	ΠΕΛΛΑΣ	10.170	2.281	711	4.897	7.889	2.281
	ΠΙΕΡΙΑΣ	7.766	2.278	1.316	1.610	5.204	2.562
	ΣΕΡΡΩΝ	6.063	1.169	1.027	2.058	4.254	1.809
	ΧΑΛΚΙΔΙΚΗΣ	20.245	4.632	1.948	3.670	10.250	9.995
<u>ΚΡΗΤΗΣ</u>	ΗΡΑΚΛΕΙΟΥ	35.498	9.019	3.130	7.731	19.880	15.618
	ΛΑΣΙΘΙΟΥ	10.438	1.771	417	2.191	4.379	6.059
	ΡΕΘΥΜΝΟΥ	10.359	1.444	520	1.324	3.288	7.071
	ΧΑΝΙΩΝ	16.782	2.639	1.087	2.943	6.669	10.113
<u>ΝΟΤΙΟΥ ΑΙΓΑΙΟΥ</u>	ΑΝΔΡΟΥ	751	332	91	88	511	240
	ΘΗΡΑΣ	9.751	1.882	679	694	3.255	6.496
	ΚΑΛΥΜΝΟΥ	1.273	349	133	189	671	602
	ΚΑΡΠΑΘΟΥ	901	80	79	76	235	666
	ΚΕΑΣ-ΚΥΘΟΝΟΥ	376	147	55	36	238	138
	ΚΩ	14.363	1.817	159	1.182	3.158	11.205
	ΜΗΛΟΥ	1.481	691	206	64	961	520
	ΜΥΚΟΝΟΥ	7.305	1.363	639	1.108	3.110	4.195
	ΝΑΞΟΥ	2.853	568	135	501	1.204	1.649
	ΠΑΡΟΥ	3.579	1.000	315	515	1.830	1.749
	ΡΟΔΟΥ	27.349	3.770	812	2.443	7.025	20.324
	ΣΥΡΟΥ	2.312	525	246	1.379	2.150	162
	ΤΗΝΟΥ	917	147	26	176	349	568
<u>ΠΕΛΟΠΟΝΝΗΣΟΥ</u>	ΑΡΓΟΛΙΔΑΣ	7.227	1.819	1.624	3.369	6.812	415
	ΑΡΚΑΔΙΑΣ	2.678	954	589	1.159	2.702	-24
	ΚΟΡΙΝΘΙΑΣ	10.187	2.572	1.396	2.133	6.101	4.086
	ΛΑΚΩΝΙΑΣ	2.803	921	359	756	2.036	767
	ΜΕΣΣΗΝΙΑΣ	8.208	2.061	1.331	2.334	5.726	2.482
<u>ΣΤΕΡΕΑΣ ΕΛΛΑΔΑΣ</u>	ΒΟΙΩΤΙΑΣ	6.109	1.473	1.719	2.566	5.758	351
	ΕΥΒΟΙΑΣ	9.292	2.331	1.990	2.937	7.258	2.034
	ΕΥΡΥΤΑΝΙΑΣ	277	77	45	134	256	21
	ΦΘΙΩΤΙΔΑΣ	4.761	1.024	965	2.717	4.706	55
	ΦΩΚΙΔΑΣ	1.047	239	153	519	911	136
<u>ΣΥΝΟΛΟ</u>		694.591	182.694	122.963	205.444	511.101	183.490

Πίνακας XV

2013	Ε3 (Αναγγελίες Πρόσληψης από χειρόγραφες υποβολές)	Μερίδιο συμμετοχής αναγγελιών προσλήψεων από χειρόγραφες υποβολές στο σύνολο των αναγγελιών πρόσληψης μέσω χειρόγραφων υποβολών και συστήματος «ΕΡΓΑΝΗ»	ΣΥΝΟΛΟ Ε5+Ε6+Ε7 (Καταγγελίες και λήξεις συμβάσεων, αναγγελίες οικειοθελούς αποχώρησης, από χειρόγραφες υποβολές)	Μερίδιο συμμετοχής απολύσεων από χειρόγραφες υποβολές στο σύνολο των απολύσεων μέσω χειρόγραφων υποβολών και συστήματος «ΕΡΓΑΝΗ»	ΙΣΟΖΥΓΙΟ Ε3-(Ε5+Ε6+Ε7) Πρόσληψεων – Απολύσεων μέσω χειρόγραφων υποβολών
Μάρτιος	4.604	8,26%	11.459	18.95%	-6.855
Απρίλιος	2.470	2,68%	2.070	3,31%	400
Μάιος	1.610	1,28%	1.688	2,40%	-78
Ιούνιος	2.656	2,47%	2.511	2,70%	145
Ιούλιος	4.823	5,05%	3.749	4,01%	1.074
Αύγουστος	2.081	2,78%	3.022	4,67%	-941
Σεπτέμβριος	4.143	2,44%	1.688	1,62%	2.455

Στον **πίνακα XV** καταγράφονται οι ροές μισθωτής απασχόλησης ανά μήνα οι οποίες κατατέθηκαν **χειρόγραφα** (εκπρόθεσμες υποβολές – ειδικές κατηγορίες επιχειρήσεων) από 01.03.2013 έως και 31.09.2013 στις περιφερειακές υπηρεσίες του ΟΑΕΔ, καθώς επίσης και το μερίδιο συμμετοχής τους στο σύνολο των ροών που αντλούνται τόσο από το Πληροφοριακό Σύστημα «ΕΡΓΑΝΗ» όσο και από τις χειρόγραφες υποβολές.