



Υπουργείο Εργασίας, Κοινωνικής Ασφάλισης & Πρόνοιας

ΕΝΙΑΙΟ ΣΥΣΤΗΜΑ ΕΛΕΓΧΟΥ & ΠΛΗΡΩΜΩΝ ΣΥΝΤΑΞΕΩΝ

«**ΗΛΙΟΣ**»



**ΜΗΝΙΑΙΑ ΑΠΕΙΚΟΝΙΣΗ ΣΥΝΤΑΞΙΟΔΟΤΙΚΩΝ
ΠΑΡΟΧΩΝ**

ΕΚΘΕΣΗ ΕΚΤΗ

ΝΟΕΜΒΡΙΟΣ 2013

Περιεχόμενα

1. Εισαγωγή	3
2. Ποσοτική & Ποιοτική Ανάλυση Δεδομένων Ελέγχου & Πληρωμών Συντάξεων	4
2.1 Μέσο Εισόδημα από συντάξεις	4
2.2 Κατανομή Συνταξιούχων ανά Ηλικία.....	7
2.3 Ανάλυση Συντάξεων ανά Κατηγορία και κλίμακα ποσού	9
2.4 Γεωγραφική κατανομή συντάξεων.....	11
ΠΑΡΑΡΤΗΜΑ -ΠΙΝΑΚΕΣ	13
Α. Κατανομή συντάξεων ανά ταμείο και κατηγορία.....	14
Β. Κατανομή συντάξεων ανά νομό	16
Γ. Κατανομή συντάξεων ανά υπηκοότητα.....	18

1. Εισαγωγή

Η έκτη μηνιαία έκθεση του Ενιαίου Συστήματος Ελέγχου και Πληρωμών Συντάξεων «ΗΛΙΟΣ» αποτυπώνει την εικόνα των συνταξιοδοτικών παροχών της χώρας για το μήνα **Νοέμβριο του 2013**.

Σημειώνεται ότι από τα στοιχεία του συστήματος «ΑΡΙΑΔΝΗ» αναγγέλθηκαν για αναστολή 7.674 συντάξεις λόγω θανάτου του συνταξιούχου και 104 λόγω γάμου.

Η **6^η έκθεση** είναι δομημένη σε 4 επιμέρους ενότητες όσον αφορά στην ποιοτική και ποσοτική ανάλυση των δεδομένων. Η πρώτη υποενότητα περιλαμβάνει στατιστικά στοιχεία των συνταξιούχων και του μέσου εισοδήματος για το τρίμηνο Σεπτέμβριος, Οκτώβριος, Νοέμβριος, η δεύτερη των συνταξιούχων και του μέσου εισοδήματος ανά ηλικία και κατηγορία σύνταξης, η τρίτη των συντάξεων και η τέταρτη στοιχεία γεωγραφικής κατανομής. Στο παράρτημα, αποτυπώνονται στοιχεία ανά κατηγορία σύνταξης και κατανομή ανά ταμείο και ανά νομό, καθώς και η κατανομή των συντάξεων ανά εθνικότητα.

2. Ποσοτική & Ποιοτική Ανάλυση Δεδομένων Ελέγχου & Πληρωμών Συντάξεων

2.1 Μέσο Εισόδημα από συντάξεις

Από την επεξεργασία των στοιχείων των συντάξεων του Νοεμβρίου του 2013 προέκυψε ότι ο αριθμός των συνταξιούχων της χώρας ανέρχεται σε **2.687.227** και το μέσο εισόδημα των συνταξιούχων γήρατος σε **927,80€** (προ φόρου και κρατήσεων υγειονομικής περίθαλψης). Αναλυτικά στοιχεία αποτυπώνονται στους πίνακες 1 και 2 που ακολουθούν.

Κατηγορία Συνταξιούχων	Πλήθος Συνταξιούχων		
	Σεπτέμβριος 2013	Οκτώβριος 2013	Νοέμβριος 2013
Γήρατος	2.035.564	1.994.369	1.999.883
Θανάτου	373.279	412.537	413.610
Αναπηρίας	234.592	235.457	235.091
Ανασφάλιστων Υπερηλικών ΟΓΑ	39.249	37.921	37.191
Χωρίς Ένδειξη Κατηγορίας	24.240	24.011	1.452
ΣΥΝΟΛΟ	2.706.924	2.704.295	2.687.227

Πίνακας 1: Πλήθος Συνταξιούχων ανά κατηγορία σύνταξης

Κατηγορία Συνταξιούχων	Μηνιαίο Ποσό (€)			Μέσο Μηνιαίο Εισόδημα από συντάξεις (€)		
	Σεπτέμβριος 2013	Οκτώβριος 2013	Νοέμβριος 2013	Σεπτέμβριος 2013	Οκτώβριος 2013	Νοέμβριος 2013
Γήρατος	1.875.066.055	1.848.557.817	1.855.488.102	921,15	926,89	927,80
Θανάτου	253.386.501	279.868.394	279.623.409	678,81	678,41	676,06
Αναπηρίας	143.365.958	143.806.601	147.610.329	611,13	610,76	627,89
Ανασφάλιστων Υπερηλικών ΟΓΑ	14.204.305	13.724.974	13.458.292	361,90	361,94	361,87
Χωρίς Ένδειξη Κατηγορίας	17.410.135	17.259.848	1.122.206	718,24	718,83	772,87
ΣΥΝΟΛΟ	2.303.432.954	2.303.217.635	2.297.302.338			

Πίνακας 2: Μέσο Μηνιαίο Εισόδημα από Συντάξεις προ Φόρων και Κρατήσεων Περίθαλψης

Για τον υπολογισμό του μέσου μηνιαίου εισοδήματος αθροίζονται στην κατηγορία της σύνταξης γήρατος και όλες οι συντάξεις άλλων κατηγοριών (θανάτου, αναπηρίας) που ενδεχομένως λαμβάνει ένας συνταξιούχος.

Με τα δεδομένα των συντάξεων του **Νοεμβρίου** προκύπτει το μείγμα των συνταξιούχων και το μέσο μηνιαίο εισόδημα από συντάξεις που αποτυπώνεται στο διάγραμμα 1 που ακολουθεί.

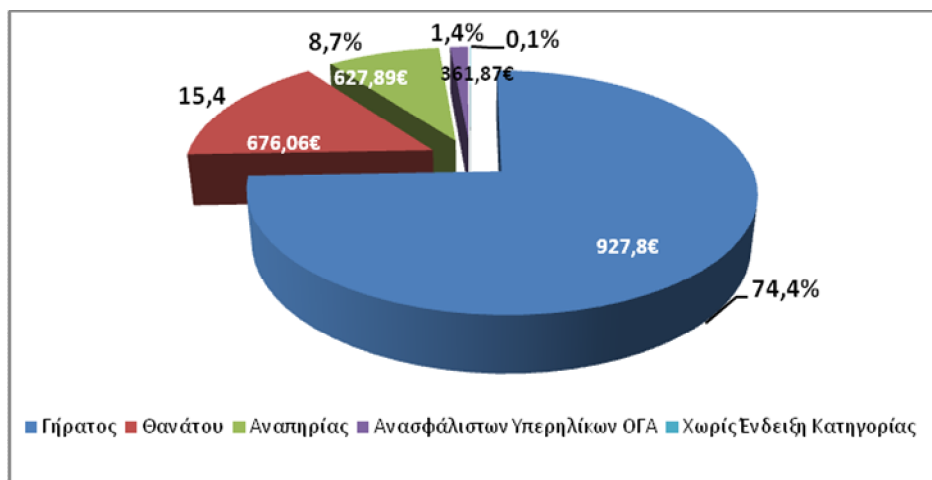

Διάγραμμα 1: Ποσοστιαία κατανομή συνταξιούχων & μέσο μηνιαίο εισόδημα

Στον Πίνακα 3 παρουσιάζονται αναλυτικά στοιχεία του αριθμού των συνταξιούχων και του μέσου μηνιαίου εισοδήματός τους ανά φύλο. Παρατηρείται ότι οι γυναίκες συνταξιούχοι είναι **1.407.006** ενώ οι άνδρες **1.270.091** (10.130 συνταξιούχοι δεν είχαν ένδειξη φύλου).

Κατηγορία Συνταξιούχων	Πλήθος		Μέσο Μηνιαίο Εισόδημα από συντάξεις (€)	
	Γυναίκες	Άνδρες	Γυναίκες	Άνδρες
Γήρατος	908.846	1.087.221	768,85 €	1.062,48 €
Θανάτου	380.569	26.838	694,20 €	485,91 €
Αναπηρίας	91.790	143.190	545,68 €	680,44 €
Ανασφάλιστων Υπερηλικών ΟΓΑ	25.144	12.047	361,93 €	361,75 €
Χωρίς Ένδειξη Κατηγορίας	657	795	772,41 €	773,25 €
ΣΥΝΟΛΟ	1.407.006	1.270.091		

Πίνακας 3 : Μέσο Μηνιαίο Εισόδημα από Συντάξεις προ Φόρων και Κρατήσεων Περίθαλψης ανά φύλο.

Η μικρή αύξηση που παρατηρείται στο μέσο μηνιαίο εισόδημα (πίνακες 2-3) οφείλεται στον περιορισμό των συντάξεων χωρίς ένδειξη κατηγορίας όπως φαίνεται και στον πίνακα 1.

Αναλύοντας τα δεδομένα του εισοδήματος των συνταξιούχων σε κλίμακες, προκύπτει ότι ένας μεγάλος αριθμός συνταξιούχων γήρατος λαμβάνουν εισόδημα που κυμαίνεται στο εύρος 500-1000€. Ο ίδιος περίπου αριθμός βρίσκεται στο εύρος 1.000-2.000 €. Στον πίνακα 4 που ακολουθεί κατανέμεται το εισόδημα από συντάξεις ανά κατηγορία (γήρατος, θανάτου κτλ) και εύρος ποσού. Επισημαίνεται ότι τα ποσά είναι προ κρατήσεων φόρου και υγειονομικής περίθαλψης.

Εύρος Ποσού	Γήρατος		Θανάτου		Αναπηρικές		Λοιπές	
	Πλήθος	Μ.Ο.	Πλήθος	Μ.Ο.	Πλήθος	Μ.Ο.	Πλήθος	Μ.Ο.
0-500	498.389	368,28	107.637	276,06	96.403	382,70	17	299,67
500-1000	757.029	707,52	243.111	703,59	109.233	685,78	1.434	777,93
1000-1500	458.228	1.260,93	54.936	1.184,42	26.335	1.146,27	0	0,00
1500-2000	281.600	1.688,56	6.977	1.667,47	2.582	1.678,36	1	1.566,60
2000-2500	32.421	2.167,21	818	2.185,56	364	2.183,01	0	0,00
2500-2750	5.831	2.608,00	81	2.601,58	81	2.619,30	0	0,00
2750-3000	2.101	2.845,93	28	2.842,02	68	2.857,89	0	0,00
3000-3250	755	3.100,91	8	3.154,77	16	3.097,15	0	0
3250-3500	301	3.357,86	5	3.362,11	1	3.309,16	0	0
>3500	419	4.678,12	9	4.367,82	8	4.252,57	0	0

Πίνακας 4: Κατανομή Εισοδήματος Συνταξιούχων ανά εύρος καταβαλλόμενου ποσού

Τέλος, από την κατανομή του πλήθους των συντάξεων ανά συνταξιούχο παρατηρείται πως 1.394.221 συνταξιούχοι λαμβάνουν 1 μόνο σύνταξη, 923.161 λαμβάνουν 2 συντάξεις και 304.825 συνταξιούχοι λαμβάνουν 3 συντάξεις. Πολύ περιορισμένος αριθμός λαμβάνει πάνω από 7 συντάξεις όπως φαίνεται και στον πίνακα 5.

Αριθμός Καταβαλλόμενων Συντάξεων	Συνταξιούχοι
10	2
9	4
8	26
7	232
6	2.178
5	11.578
4	51.000
3	304.825
2	923.161
1	1.394.221
ΣΥΝΟΛΟ	2.687.227

Πίνακας 5 : Πλήθος συντάξεων ανά συνταξιούχο

2.2 Κατανομή Συνταξιούχων ανά Ηλικία

Στον πίνακα 6 και το διάγραμμα 2 που ακολουθούν παρουσιάζονται αναλυτικά στοιχεία σχετικά με την κατανομή των συνταξιούχων και του εισοδήματός τους ανά ηλικία. Παρατηρείται πως το 23% των συνταξιούχων είναι ηλικίας άνω των 81 ετών, το 33% κυμαίνεται μεταξύ 71 και 80 ετών, το 41% μεταξύ 51 έως 70 ετών ενώ μόλις το 1% είναι συνταξιούχοι ηλικίας μικρότερης των 25 ετών. Συνταξιούχοι ηλικίας μεταξύ 51-65 ετών λαμβάνουν τα υψηλότερα ποσά σύνταξης.

Ηλικία	Πλήθος Συνταξιούχων	Μηνιαίο Ποσό	Μέσο Εισόδημα από συντάξεις
<=25	27.003	10.718.039,19 €	396,92 €
26-50	88.404	63.189.066,81 €	714,78 €
51-55	104.208	101.218.622,36 €	971,31 €
56-60	205.555	220.497.514,71 €	1.072,69 €
61-65	325.088	358.151.464,38 €	1.101,71 €
66-70	461.118	427.533.583,81 €	927,17 €
71-75	432.256	356.141.949,91 €	823,91 €
76-80	452.110	344.763.240,50 €	762,56 €
81-85	346.046	246.094.477,69 €	711,16 €
86-90	178.169	123.893.918,80 €	695,37 €
91-95	53.001	35.924.387,28 €	677,81 €
>95	13.364	8.663.221,99 €	648,25 €
Απροσδιόριστη	905	512.850,77 €	566,69 €
ΣΥΝΟΛΟ	2.687.227	2.297.302.338,20 €	

Πίνακας 6 : Πλήθος Συνταξιούχων και μέσο μηνιαίο εισόδημα ανά Ηλικία

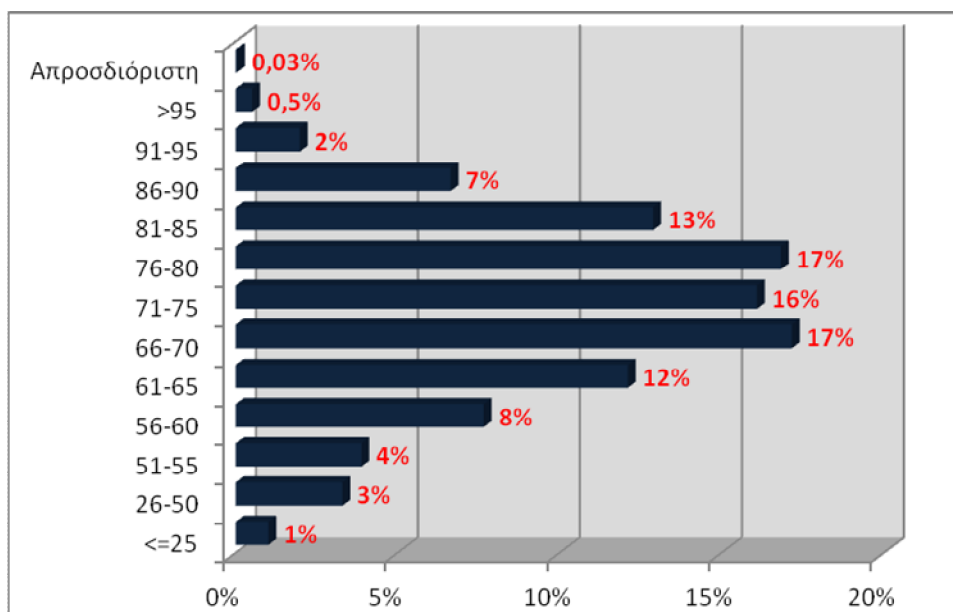

Διάγραμμα 2 : Ποσοστιαία Κατανομή Συνταξιούχων ανά Ηλικία

Στον Πίνακα 7 και το διάγραμμα 3 αποτυπώνονται στοιχεία σχετικά με την ηλικιακή σύνθεση των συνταξιούχων ανά κατηγορία σύνταξης. Συνταξιούχοι ηλικίας μικρότερης των 25 ετών λαμβάνουν συντάξεις λόγω θανάτου ή αναπηρίας. Η πλειοψηφία των συνταξιούχων λόγω γήρατος (σε ποσοστό 19% του συνόλου) είναι ηλικίας μεταξύ 66-70 ετών με μέση σύνταξη που αγγίζει το ποσό των 969,06 €. Υπενθυμίζεται ότι για τον υπολογισμό του μέσου εισοδήματος από συντάξεις αθροίζονται στην κατηγορία σύνταξης γήρατος και όλες οι συντάξεις άλλων κατηγοριών (θανάτου, αναπηρίας) που ενδεχομένως λαμβάνει ένας συνταξιούχος.

Ηλικία	Γήρατος		Θανάτου		Αναπηρίας		Λοιπές	
	Πλήθος	Μέσο Εισόδημα από συντάξεις	Πλήθος	Μέσο Εισόδημα από συντάξεις	Πλήθος	Μέσο Εισόδημα από συντάξεις	Πλήθος	Μέσο Εισόδημα από συντάξεις
<=25	0	0,00 €	24.358	358,93 €	2.278	742,19 €	367	775,54 €
26-50	23.918	1.210,36 €	34.360	429,61 €	29.384	643,40 €	742	771,59 €
51-55	66.079	1.178,57 €	20.277	561,96 €	17.744	668,49 €	108	771,56 €
56-60	152.170	1.222,92 €	27.262	609,49 €	26.034	680,72 €	89	770,33 €
61-65	259.284	1.209,26 €	33.718	681,97 €	32.021	673,47 €	65	771,97 €
66-70	387.115	969,06 €	39.242	766,40 €	34.716	641,91 €	45	776,54 €
71-75	356.543	851,02 €	45.336	765,09 €	30.362	593,41 €	15	772,98 €
76-80	362.069	778,96 €	62.536	750,80 €	27.493	573,41 €	12	793,10 €
81-85	262.055	713,32 €	65.007	741,36 €	18.978	577,90 €	6	783,30 €
86-90	124.931	693,49 €	42.130	739,50 €	11.106	549,10 €	2	783,30 €
91-95	33.710	669,78 €	15.346	732,27 €	3.945	534,53 €	0	0,00 €
>95	8.560	628,54 €	3.797	704,94 €	1.006	602,02 €	1	671,40 €
Απροσδιόριστη	640	557,64 €	241	570,88 €	24	768,43 €	0	0,00 €
ΣΥΝΟΛΑ	2.037.074		413.610		235.091		1.452	

Πίνακας 7 : Κατανομή Συνταξιούχων και εισοδήματος ανά Ηλικία και Κατηγορία Σύνταξης

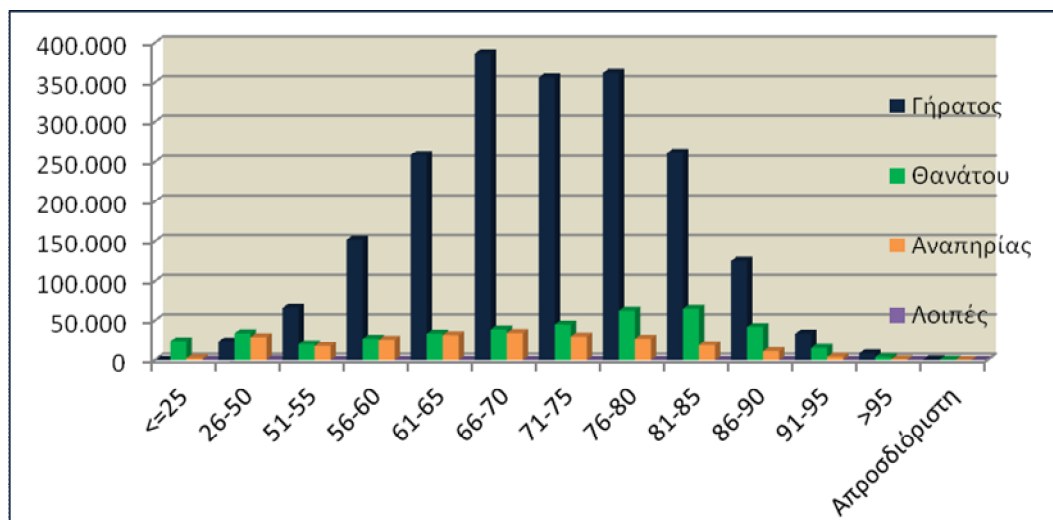

Διάγραμμα 3 : Κατανομή Συνταξιούχων ανά Ηλικία και Κατηγορία Σύνταξης

2.3 Ανάλυση Συντάξεων ανά Κατηγορία και κλίμακα ποσού

Το Νοέμβριο του 2013 πληρώθηκαν συνολικά **4.431.864** συντάξεις, από τις οποίες οι **2.879.529** ήταν κύριες και **1.547.167** επικουρικές. Το συνολικό ποσό που κατέβαλλαν τα ταμεία ανήλθε σε **2.297.302.338€**. Αναλυτικά στοιχεία ανά κατηγορία σύνταξης αποτυπώνονται στον πίνακα 8 που ακολουθεί.

Κατηγορία Σύνταξης	Πλήθος	Μηνιαίο Ποσό
A. Κύρια	2.879.529	2.017.346.140
Γήρατος	1.989.440	1.527.916.708
Θανάτου	577.609	318.187.188
Αναπηρική	272.531	155.722.163
Ανασφάλιστων Υπερηλικών ΟΓΑ	37.191	13.394.697
Χωρίς Ένδειξη Κατηγορίας	2.758	2.125.384
B. Επικουρική	1.547.167	272.739.173
Γήρατος	1.145.167	222.542.918
Θανάτου	331.622	39.118.363
Αναπηρική	70.377	11.077.637
Χωρίς Ένδειξη Κατηγορίας	1	255
Γ. Λοιπά	5.168	7.217.025
Γήρατος	5.168	7.217.025
ΣΥΝΟΛΟ	4.431.864	2.297.302.338

Πίνακας 8: Κατανομή Συντάξεων ανά Κατηγορία Σύνταξης

Ένας μικρός αριθμός συντάξεων (5.168) δεν έχει ένδειξη στα αρχεία που έλαβε η Η.ΔΙ.Κ.Α. Α.Ε. από τα ταμεία και αποτυπώνονται στον παραπάνω πίνακα στην τρίτη κατηγορία «Χωρίς Ένδειξη Κατηγορίας».

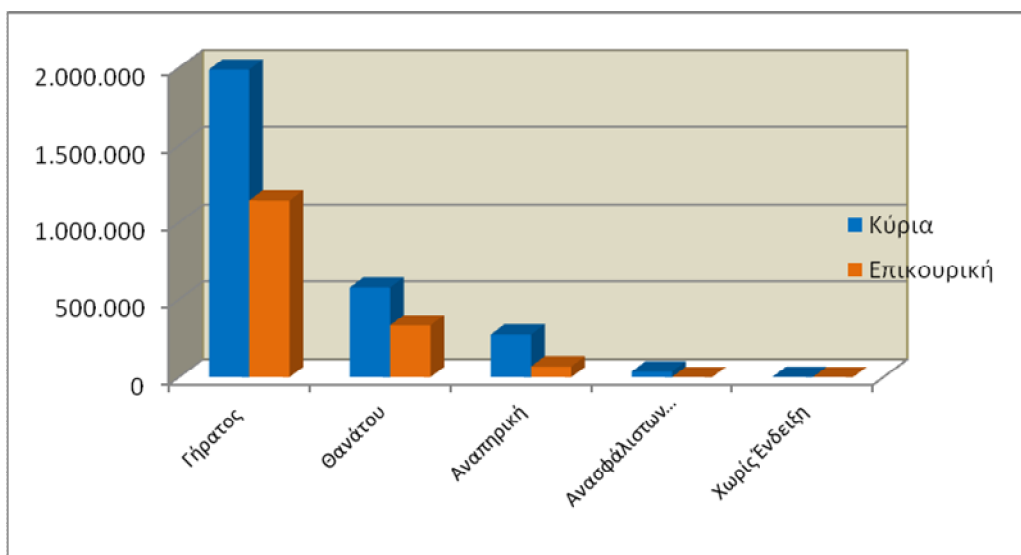

Διάγραμμα 4: Κατανομή Συντάξεων ανά Κατηγορία Σύνταξης

Αναλύοντας τα δεδομένα των συντάξεων σε κλίμακες με κριτήριο το ποσό της σύνταξης, προκύπτει ότι η πλειοψηφία των κυρίων συντάξεων βρίσκεται στο εύρος 500-1000€. Επίσης, σημαντικό ποσοστό στις κύριες συντάξεις γήρατος (περίπου 30%) ξεπερνά τα 1.000€. Επισημαίνεται, ότι η εν λόγω ανάλυση αφορά συντάξεις και όχι εισόδημα συνταξιούχου, στο οποίο όπως αναφέρθηκε και στην πρώτη ενότητα αθροίζονται περισσότερες συντάξεις κατά κανόνα.

Στον πίνακα 9 που ακολουθεί κατανέμονται οι συντάξεις ανά κατηγορία και εύρος ποσού. Στην κατηγορία «γήρατος» έχουν συμπεριληφθεί και οι συντάξεις ανασφάλιστων υπερηλίκων του ΟΓΑ. Τα ποσά σε κάθε περίπτωση είναι προ κρατήσεων φόρου και υγειονομικής περίθαλψης.

Εύρος Ποσού	Γήρατος		Θανάτου		Αναπηρικές		Λοιπές	
	Πλήθος	Μ.Ο.	Πλήθος	Μ.Ο.	Πλήθος	Μ.Ο.	Πλήθος	Μ.Ο.
A. Κύριες								
0-500	656.550	371,12	259706	313,71	131956	372,22	58	334,79
500-1000	766.448	676,7	280928	687,49	115088	662,7	2699	779,89
1000-1500	524.478	1234,52	35788	1159,81	23137	1135,09	1	1050,5
1500-2000	76.963	1641,55	1050	1680,1	2076	1645,37	0	0
2000-2500	1.442	2198,99	122	2115,49	203	2168,82	0	0
Άνω των 2.500	750	2675,59	15	3381,24	71	3081,06	0	0
Σύνολο	2.026.631		577.609		272.531		2.758	
B. Επικουρικές								
0-500	1.137.098	191,33	331.330	117,52	70.120	155,71	1	255,42
500-1000	7.795	596,69	286	599,91	251	607,13	0	0
1000-1500	252	1169,4	3	1162,14	6	1144,44	0	0
1500-2000	22	1601,14	3	1731,95	0	0	0	0
2000-2500	0	0	0	0	0	0	0	0

Άνω των 2.500	0	0	0	0	0	0	0	0
Σύνολο	1.145.167		331.622		70.377		1	
Γ. Λοιπές								
0-500	26	457,74	0	0	0	0	0	0
500-1000	1.004	817,95	0	0	0	0	0	0
1000-1500	2.023	1251,83	0	0	0	0	0	0
1500-2000	1.742	1728,66	0	0	0	0	0	0
2000-2500	315	2167,31	0	0	0	0	0	0
Άνω των 2.500	58	2714,19	0	0	0	0	0	0
Σύνολο	5.168		0		0		0	

Πίνακας 9: Κατανομή Συντάξεων ανά εύρος καταβαλλόμενου ποσού

2.4 Γεωγραφική κατανομή συντάξεων

Όπως προκύπτει από την επεξεργασία του πεδίου του ταχυδρομικού κώδικα των δικαιούχων στα αρχεία των συντάξεων, ο μεγαλύτερος αριθμός συντάξεων καταβάλλεται στην Αττική (1.703.028) και την Κεντρική Μακεδονία (727.837). Ακολουθεί η Θεσσαλία με 306.925 συντάξεις και η Δυτική Ελλάδα με 259.471. Στον πίνακα 10 αποτυπώνεται η γεωγραφική κατανομή των συντάξεων ανά περιφέρεια και κατηγορία σύνταξης.

Περιφέρεια	Σύνολο Συντάξεων	Γήρατος	Θανάτου	Αναπηρίας	Άλλη/Χωρίς Ένδειξη
Ανατολικής Μακεδονίας Θράκης	235.772	172.347	38.239	25.043	143
Κεντρικής Μακεδονίας	727.837	529.112	141.399	56.953	373
Ήπειρος	148.929	109.730	24.125	14.988	86
Δυτικής Μακεδονία	111.931	81.821	19.783	10.290	37
Θεσσαλίας	306.925	221.000	54.369	31.342	214
Ιονίων Νήσων	78.993	57.415	14.410	7.134	34
Στερεάς Ελλάδας	223.290	159.514	44.394	19.300	82
Αττικής	1.703.028	1.195.496	411.465	94.854	1.213
Δυτικής Ελλάδα	259.471	187.741	47.570	23.939	221
Πελοπόννησος	224.191	167.514	36.994	19.547	136
Κρήτης	222.175	157.983	39.830	24.247	115
Νοτίου Αιγαίου	96.270	70.300	18.497	7.411	62
Βορείου Αιγαίου	80.003	57.231	15.239	7.497	36

Πίνακας 10: Γεωγραφική Κατανομή Συντάξεων

Για 13.049 εγγραφές δεν υπήρχε ένδειξη ΤΚ και για το λόγο αυτό δεν περιλαμβάνονται στον πίνακα 10. Στο χάρτη που ακολουθεί αποτυπώνεται ο αριθμός των συντάξεων που καταβάλλεται στις 13 περιφέρειες της χώρας.



Χάρτης 1: Καταβολή Συντάξεων ανά Περιφέρεια

Στον Πίνακα 11 αποτυπώνονται τα ποσά σύνταξης που αντιστοιχούν σε κάθε Περιφέρεια σε σχέση με το αντίστοιχο ΑΕΠ για το έτος 2010 (προσωρινά στοιχεία ΕΛΣΤΑΤ). Σύμφωνα με τα δεδομένα του Πίνακα 11, στην Περιφέρεια Ηπείρου παρατηρείται η μεγαλύτερη τιμή (17,5%) του λόγου ποσού σύνταξης προς ΑΕΠ και ακολουθεί η Περιφέρεια Θεσσαλίας με τιμή 17,1%. Στην τελευταία θέση βρίσκεται η Περιφέρεια Νοτίου Αιγαίου με τιμή 7,8%.

Περιφέρεια	Μηνιαίο Ποσό Συντάξεων (ευρώ)	ΑΕΠ έτος 2010 (εκ. ευρώ)	% ΑΕΠ
Ανατ. Μακεδονία - Θράκη	112.134.718,38 €	9.053,81	14,9%
Κεντρική Μακεδονία	366.173.078,05 €	30.086,11	14,6%
Δυτική Μακεδονία	58.223.282,50 €	5.280,60	13,2%
Θεσσαλία	153.083.461,06 €	10.742,22	17,1%

Περιφέρεια	Μηνιαίο Ποσό Συντάξεων (ευρώ)	ΑΕΠ έτος 2010 (εκ. ευρώ)	% ΑΕΠ
Ήπειρος	71.734.051,09 €	4.917,16	17,5%
Ιόνια Νησιά	38.541.383,28 €	4.028,84	11,5%
Δυτική Ελλάς	129.661.889,21 €	10.326,40	15,1%
Στερεά Ελλάς	112.834.690,98 €	10.058,90	13,5%
Πελοπόννησος	112.993.895,64 €	9.435,94	14,4%
Αττική	933.939.069,24 €	106.635,64	10,5%
Βόρειο Αιγαίο	41.047.944,15 €	3.155,01	15,6%
Νότιο Αιγαίο	48.560.055,04 €	7.475,41	7,8%
Κρήτη	112.164.793,40 €	10.955,48	12,3%

Πίνακας 11: Ποσά Συντάξεων ανά Περιφέρεια ως Ποσοστό του ΑΕΠ

ΠΑΡΑΡΤΗΜΑ - ΠΙΝΑΚΕΣ

Α. Κατανομή συντάξεων ανά ταμείο και κατηγορία

Συντομογραφία	Γήρατος	Αναπηρίας	Θανάτου	Άλλη κατηγορία	Σύνολο	Συνολικό Ποσό
ΔΗΜΟΣΙΟ	320.558	18.263	112.597	0	451.418	456.221.354,62 €
ΙΚΑ	633.228	99.674	252.306	0	985.208	632.316.280,22 €
ΟΑΕΕ-ΤΣΑ	28.056	4.055	21.652	0	53.763	30.866.825,71 €
ΤΣΕΑΠΓΣΟ	10.240	769	2.323	0	13.332	10.876.670,64 €
ΤΣΠΗΣΑΠ	1.264	161	633	0	2.058	2.509.639,69 €
ΤΑΠΕ	1.401	45	147	0	1.593	1.843.995,38 €
ΤΣΠΕΤΕ	11.320	340	2.480	0	14.140	14.986.681,11 €
ΤΣΠΤΕ	3.540	146	1.292	0	4.978	5.746.578,69 €
ΤΣΠΠΑΤΕ	5.572	142	2.009	18	7.741	8.316.653,21 €
ΤΑΠΙΛΤ	2.066	105	465	0	2.636	2.923.184,66 €
ΤΑΠΕΤΒΑ	612	0	152	0	764	863.913,31 €
ΤΑΠΟΤΕ	43.892	1.350	9.188	297	54.727	67.299.890,29 €
ΟΑΕΕ-ΤΕΒΕ	143.529	23.600	76.431	1.920	245.480	194.051.330,54 €
ΟΑΕΕ-ΤΑΕ	30.186	3.069	16.459	378	50.092	34.319.129,46 €
ΤΑΝΠΥ	1.330	75	579	0	1.984	1.329.953,92 €
ΕΤΑΑ-ΤΑΝΟ	13.717	678	6.620	0	21.015	14.224.528,30 €
ΕΤΑΑ-ΤΣΑΥ	14.778	289	7.988	116	23.171	23.658.774,21 €
ΕΤΑΑ-ΤΣΜΕΔΕ	15.803	1.021	6.375	0	23.199	25.628.306,83 €
ΕΤΑΠΜΜΕ-ΤΣΠΕΑΘ	2.204	176	653	0	3.033	3.426.770,23 €
ΕΤΑΠΜΜΕ-ΤΑΙΣΥΤ	455	62	189	0	706	574.798,09 €
ΕΤΑΠΜΜΕ-ΤΣΕΥΠ	670	36	339	0	1.045	1.084.487,86 €
ΕΤΑΠΜΜΕ-ΤΣΕΥΠΘ	51	6	33	0	90	96.984,04 €
ΕΤΑΠΜΜΕ-ΤΑΤΤΑ	991	46	330	0	1.367	1.505.883,82 €
ΟΑΠ-ΔΕΗ	27.094	992	8.546	0	36.632	50.214.336,54 €
ΟΓΑ	615.889	108.989	0	0	724.878	315.381.890,75 €
ΕΤΑΠΜΜΕ-ΦΩΤΟΡΕΠ	40	5	40	0	85	71.030,09 €
ΕΤΑΠΜΜΕ-ΑΝΤΑΠΕΤ	40	0	10	0	50	56.376,01 €
ΕΤΕΑ-ΤΑΔΚΥ(Κ)	21	0	6	0	27	25.696,10 €
ΖΑΠΠΕΙΟ	3	0	0	1	4	4.273,56 €
ΟΠΣ-ΙΚΑ	52.163	4.206	14.591	28	70.988	47.650.757,96 €
ΟΓΑ(ΕΠΙΖΩΝΤΩΝ)	0	0	10.823	0	10.823	2.121.996,77 €
ΟΓΑ ΥΠΑΛΛΗΛΩΝ	505	5	60	0	570	725.749,78 €
ΤΕΑ-ΕΑΠΑΕ	4.240	248	814	0	5.302	1.861.576,71 €
ΕΤΕΑ - ΤΕΑΥΝΤΠ	3.843	329	980	0	5.152	1.970.832,25 €
ΕΤΕΑ - ΤΕΑΥΕΚ	19.209	2.581	6.649	0	28.439	6.923.549,30 €
ΕΤΕΑ-ΤΕΑΠΟΖΟ	2.829	338	1.012	0	4.179	865.229,08 €
ΕΤΕΑ-ΤΕΑΠ-ΕΥΔΑΠ	2.219	66	926	0	3.211	705.920,81 €
ΕΤΕΑ-ΤΕΑΧ	1.773	45	640	0	2.458	464.265,94 €

Συντομογραφία	Γήρατος	Αναπηρίας	Θανάτου	Άλλη κατηγορία	Σύνολο	Συνολικό Ποσό
ΕΤΕΑ-ΤΕΑΠΟΚΑ	20.619	0	4.140	0	24.759	6.216.990,53 €
ΕΤΕΑ-ΤΑΔΚΥ	19.901	0	5.635	0	25.536	6.050.133,98 €
ΕΤΕΑ-ΤΕΑΠ ΕΡΤΤ	3.740	45	682	0	4.467	1.474.188,29 €
ΟΑΕΕ-ΤΕΑΑ	2.634	518	847	0	3.999	473.768,27 €
ΕΤΑΑ-ΤΑΣ	946	0	606	0	1.552	608.074,80 €
ΕΤΕΑ-ΤΕΑΔΥ- Κ.Υ	150.245	0	23.541	0	173.786	33.486.577,16 €
ΤΕΑΠΑΣΑ-ΤΑΥΑΠ	12.647	0	2.806	0	15.453	1.035.478,86 €
ΤΕΑΠΑΣΑ-ΤΑΥΠΣ	5.377	65	923	0	6.365	608.589,26 €
ΤΕΑΠΑΣΑ-ΕΤΕΧ	27.612	999	7.796	0	36.407	3.638.204,14 €
ΕΤΕΑ-ΤΕΑΕΙΓΕ	1.284	20	191	0	1.495	355.817,36 €
Τ.Ε.Α.ΠΕΤ	3.101	19	69	0	3.189	4.122.924,61 €
ΕΤΕΑ-ΤΑΠΤΠ	1.249	0	0	0	1.249	1.545.743,06 €
ΕΤΕΑ-ΕΛΕΜ	5.490	165	1.825	0	7.480	2.776.171,89 €
ΕΤΑΑ-ΤΑΝΟ-ΚΕΑΔ	6.692	424	3.584	0	10.700	3.124.326,11 €
ΕΤΕΑ-ΕΤΕΑΜ	435.467	59.594	151.288	0	646.349	111.363.432,02 €
ΚΕΑΝ	34.300	180	4.626	0	39.106	11.290.975,99 €
ΤΕΑΠΙΕΝ	480	0	48	0	528	148.870,46 €
ΕΤΑΠ-ΤΕΑΤΤΑΘ(Ε)	790	34	192	0	1.016	209.762,38 €
ΕΤΑΠ-ΤΑΙΗΕΑΘ	15	0	8	0	23	45.332,77 €
ΕΤΑΤ-ΛΑΚ(ΑΤ)	368	5	10	0	383	190.541,71 €
ΕΤΕΑ-ΤΕΑΠΕΤΒΑ	604	0	145	0	749	273.716,98 €
ΕΤΕΑ-ΤΣΕΑΠΣΓΟ	6.516	620	1.784	0	8.920	1.655.053,60 €
ΕΤΕΑ-ΤΕΑΠΕΤΕ	4.242	88	760	0	5.090	3.568.339,56 €
ΕΤΕΑ-ΤΕΑΠ ΔΕΗ	24.402	870	7.254	0	32.526	8.340.800,11 €
ΕΤΕΑ-ΤΕΑΠ ΟΤΕ	22.793	439	2.595	0	25.827	5.362.907,65 €
ΕΤΕΑ-ΤΕΑΠΕ ΕΛΤΑ	6.895	236	2.174	0	9.305	1.298.793,28 €
ΕΤΑΠΜΜΕ-ΤΕΑΙΣΥΤ	438	51	198	0	687	143.068,28 €
ΕΤΕΑ-ΤΑΠΤΠ	1.273	6	298	0	1.577	676.831,25 €
ΟΠΣ-ΕΤΕΑΜ	16.073	2.227	10.436	0	28.736	5.330.119,96 €
ΕΤΑΑ-ΤΣΜΕΔΕ(Ε)	13	43	86	0	142	9.647,67 €
ΠΛΟΗΓΗΣΗ	16	1	5	0	22	8.050,83 €
ΟΠΑΔ-ΤΥΔΚΥ	49	3	6	0	58	55.766,41 €
ΟΑΕΕ-ΤΕΑΚΔΠΥΚ	575	58	163	0	796	340.089,43 €
ΤΠΔΥ	6	0	0	0	6	6.500,97 €
ΝΑΤ	44.685	4.223	22.189	0	71.097	65.718.199,31 €
ΜΤΣ	45.286	0	18.887	0	64.173	6.922.398,05 €
ΜΤΝ	14.936	0	0	0	14.936	2.073.989,96 €
ΜΤΑ	11.093	63	2.341	1	13.498	2.930.515,16 €
ΜΤΠΥ	196.699	0	57.608	0	254.307	34.941.234,05 €
ΜΤΣ-ΣΥ	519	0	90	0	609	499.031,44 €
ΕΚΟΕΜΝ	14.936	0	0	0	14.936	1.101.767,91 €

Συντομογραφία	Γήρατος	Αναπηρίας	Θανάτου	Άλλη κατηγορία	Σύνολο	Συνολικό Ποσό
ΕΚΟΕΜΣ	16.629	0	7.058	0	23.687	3.563.516,21 €
ΣΥΝΟΛΟ	3.176.966	342.908	909.231	2.759	4.431.864	2.297.302.338,20 €

Β. Κατανομή συντάξεων ανά νομό

A/A	Νομός	Σύνολο	Κύριες	Επικουρικές	Χωρίς Ένδειξη
1	ΑΙΤΩΛΟΑΚΑΡΝΑΝΙΑΣ	79.686	58.596	21.055	35
2	ΑΡΓΟΛΙΔΑΣ	35.897	26.148	9.704	45
3	ΑΡΚΑΔΙΑΣ	35.798	25.967	9.804	27
4	ΑΡΤΑΣ	33.712	23.867	9.821	24
5	ΑΤΤΙΚΗΣ	1.703.028	1.006.490	693.810	2.728
6	ΑΧΑΙΑΣ	124.339	78.068	46.138	133
7	ΒΟΙΩΤΙΑΣ	43.114	29.904	13.179	31
8	ΓΡΕΒΕΝΩΝ	14.051	10.938	3.101	12
9	ΔΡΑΜΑΣ	43.243	30.014	13.205	24
10	ΔΩΔΕΚΑΝΗΣΟΥ	59.090	37.976	21.015	99
11	ΕΒΡΟΥ	58.544	42.850	15.649	45
12	ΕΥΒΟΙΑΣ	87.629	57.508	30.049	72
13	ΕΥΡΥΤΑΝΙΑΣ	7.239	5.607	1.628	4
14	ΖΑΚΥΝΘΟΥ	11.768	8.702	3.053	13
15	ΗΛΕΙΑΣ	55.446	41.031	14.386	29
16	ΗΜΑΘΙΑΣ	56.471	40.302	16.116	53
17	ΗΡΑΚΛΕΙΟΥ	105.170	71.878	33.205	87
18	ΘΕΣΣΠΡΩΤΙΑΣ	16.117	12.289	3.811	17
19	ΘΕΣΣΑΛΟΝΙΚΗΣ	433.621	269.753	163.421	447
20	ΙΩΑΝΝΙΝΩΝ	71.687	46.448	25.200	39
21	ΚΑΒΑΛΑΣ	61.523	41.540	19.912	71
22	ΚΑΡΔΙΤΣΑΣ	49.397	37.098	12.280	19
23	ΚΑΣΤΟΡΙΑΣ	17.261	13.371	3.850	40
24	ΚΕΡΚΥΡΑΣ	43.248	28.812	14.379	57
25	ΚΕΦΑΛΛΗΝΙΑΣ	14.271	10.393	3.849	29
26	ΚΙΛΚΙΣ	30.737	23.419	7.300	18
27	ΚΟΖΑΝΗΣ	62.006	41.763	20.178	65
28	ΚΟΡΙΝΘΙΑΣ	53.621	37.951	15.612	58
29	ΚΥΚΛΑΔΩΝ	37.180	25.708	11.417	55
30	ΛΑΚΩΝΙΑΣ	32.973	26.228	6.719	26
31	ΛΑΡΙΣΗΣ	110.821	76.909	33.820	92
32	ΛΑΣΙΘΙΟΥ	32.388	22.324	10.019	45
33	ΛΕΣΒΟΥ	41.892	29.850	11.987	55
34	ΛΕΥΚΑΔΑΣ	9.706	7.062	2.640	4

A/A	Νομός	Σύνολο	Κύριες	Επικουρικές	Χωρίς Ένδειξη
35	ΜΑΓΝΗΣΙΑΣ	87.761	56.224	31.475	62
36	ΜΕΣΣΗΝΙΑΣ	65.902	46.426	19.392	84
37	ΞΑΝΘΗΣ	34.656	23.897	10.737	22
38	ΠΕΛΛΗΣ	51.970	40.084	11.841	45
39	ΠΙΕΡΙΑΣ	44.192	32.524	11.637	31
40	ΠΡΕΒΕΖΗΣ	27.413	19.503	7.892	18
41	ΡΕΘΥΜΝΗΣ	27.849	19.154	8.674	21
42	ΡΟΔΟΠΗΣ	37.806	28.724	9.057	25
43	ΣΑΜΟΥ	16.712	12.082	4.605	25
44	ΣΕΡΡΩΝ	76.369	57.780	18.555	34
45	ΤΡΙΚΑΛΩΝ	58.946	42.251	16.671	24
46	ΦΘΙΩΤΙΔΑΣ	68.709	47.510	21.152	47
47	ΦΛΩΡΙΝΑΣ	18.613	13.594	5.008	11
48	ΦΩΚΙΔΑΣ	16.599	11.441	5.147	11
49	ΧΑΛΚΙΔΙΚΗΣ	34.477	24.538	9.920	19
50	ΧΑΝΙΩΝ	56.768	36.794	19.921	53
51	ΧΙΟΥ	21.399	14.949	6.416	34
*52	Χωρίς Τιμές	13.049	5.290	7.755	4
	ΣΥΝΟΛΟ	4.431.864	2.879.529	1.547.167	5.168

*Για τις συντάξεις αυτές δεν ήταν συμπληρωμένο το πεδίο του ταχυδρομικού κώδικα

Γ. Κατανομή συντάξεων ανά υπηκοότητα

A/A	Υπηκοότητα	Πλήθος Συντάξεων
1	ΑΖΕΡΜΠΑΙΤΖΑΝ	4
2	ΑΙΓΥΠΤΟΣ	188
3	ΑΙΘΙΟΠΙΑ	12
4	ΑΙΤΗ	1
5	ΑΛΒΑΝΙΑ	2.345
6	ΑΛΓΕΡΙΑ	1
7	ΑΛΛΗ ΧΩΡΑ	62
8	ΑΝΔΟΡΑ	2
9	ΑΡΑΒΙΚΑ ΕΜΙΡΑΤΑ	2
10	ΑΡΓΕΝΤΙΝΗ	9
11	ΑΡΜΕΝΙΑ	68
12	ΑΥΣΤΡΑΛΙΑ	65
13	ΑΥΣΤΡΙΑ	39
14	ΑΦΓΑΝΙΣΤΑΝ	2
15	ΒΕΛΓΙΟ	34
16	ΒΙΕΤΝΑΜ	3
17	ΒΟΛΙΒΙΑ	2
18	ΒΟΣΝΙΑ ΚΑΙ ΕΡΖΕΓΟΒΙΝΗ	2
19	ΒΟΥΛΓΑΡΙΑ	1.964
20	ΒΡΑΖΙΛΙΑ	15
21	ΓΑΛΛΙΑ	106
22	ΓΕΡΜΑΝΙΑ	269
23	ΓΕΩΡΓΙΑ	131
24	ΓΙΟΥΓΚΟΣΛΑΒΙΑ	30
25	ΓΚΑΜΠΙΑ	2
26	ΓΚΑΝΑ	3
27	ΓΚΟΥΑΜ	1
28	ΔΑΝΙΑ	10
29	ΔΟΜΗΝΙΚΑΝΙΚΗ ΔΗΜΟΚΡΑΤΙΑ	2
30	ΔΟΜΙΝΙΚΟΣ	1
31	ΕΛΒΕΤΙΑ	25
32	ΕΛΛΑΔΑ	4.422.450
33	ΕΡΥΘΡΑΙΑ	1
34	ΗΝΩΜ.ΒΑΣΙΛΕΙΟ-ΜΕΓ.ΒΡΕΤΤΑΝΙΑ	323
35	ΗΠΑ	150
36	ΙΑΠΩΝΙΑ	6
37	ΙΝΔΙΑ	22
38	ΙΝΔΟΝΗΣΙΑ	2
39	ΙΟΡΔΑΝΙΑ	4

A/A	Υπηκοότητα	Πλήθος Συντάξεων
40	ΙΡΑΚ	4
41	ΙΡΑΝ	3
42	ΙΡΛΑΝΔΙΑ	6
43	ΙΣΠΑΝΙΑ	22
44	ΙΣΡΑΗΛ	4
45	ΙΤΑΛΙΑ	229
46	ΚΑΖΑΚΧΣΤΑΝ	27
47	ΚΑΝΑΔΑΣ	65
48	ΚΟΛΟΜΒΙΑ	2
49	ΚΟΝΓΚΟ	3
50	ΚΟΡΕΑ	2
51	ΚΟΣΤΑ ΡΙΚΑ	15
52	ΚΟΥΒΑ	1
53	ΚΟΥΒΕΙΤ	1
54	ΚΡΟΑΤΙΑ	4
55	ΚΥΠΡΟΣ	669
56	ΛΕΤΟΝΙΑ	1
57	ΛΕΥΚΟΡΩΣΙΑ	1
58	ΛΙΒΑΝΟΣ	14
59	ΛΙΒΥΗ	4
60	ΛΙΘΟΥΑΝΙΑ	3
61	ΛΙΧΤΕΝΣΤΑΙΝ	1
62	ΛΟΥΞΕΜΒΟΥΡΓΟ	1
63	ΜΑΛΤΑ	2
64	ΜΑΡΟΚΟ	2
65	ΜΟΛΔΑΒΙΑ	58
66	ΜΠΑΝΓΚΛΑΝΤΕΣ	3
67	ΜΠΟΥΡΟΥΝΤΙ	1
68	ΝΕΑ ΓΟΥΙΝΕΑ	2
69	ΝΕΑ ΖΗΛΑΝΔΙΑ	4
70	ΝΙΓΗΡΙΑ	8
71	ΝΙΚΑΡΑΓΟΥΑ	1
72	ΝΟΡΒΗΓΙΑ	3
73	ΝΟΤΙΟΣ ΑΦΡΙΚΗ	9
74	ΟΛΛΑΝΔΙΑ	58
75	ΟΥΓΓΑΡΙΑ	7
76	ΟΥΓΚΑΝΤΑ	4
77	ΟΥΖΜΠΕΚΙΣΤΑΝ	15
78	ΟΥΚΡΑΝΙΑ	140
79	ΟΥΡΟΥΓΟΥΑΗ	1
80	ΠΑΚΙΣΤΑΝ	89

A/A	Υπηκοότητα	Πλήθος Συντάξεων
81	ΠΑΝΑΜΑΣ	1
82	ΠΑΡΑΓΟΥΑΗ	1
83	ΠΕΡΟΥ	2
84	ΠΟΛΩΝΙΑ	170
85	ΠΟΡΤΟΓΑΛΛΙΑ	4
86	ΡΟΥΜΑΝΙΑ	188
87	ΡΩΣΙΑ	371
88	ΣΕΡΒΙΑ	5
89	ΣΕΥΧΕΛΛΕΣ	2
90	ΣΙΕΡΑ ΛΕΟΝΕ	1
91	ΣΙΝΓΚΑΠΟΥΡΗ	2
92	ΣΛΟΒΑΚΙΑ	2
93	ΣΛΟΒΕΝΙΑ	1
94	ΣΟΥΔΑΝ	7
95	ΣΟΥΗΔΙΑ	25
96	ΣΡΙ ΛΑΝΚΑ	12
97	ΣΥΡΙΑ	20
98	ΤΑΝΖΑΝΙΑ	1
99	ΤΑΥΛΑΝΔΗ	1
100	ΤΟΥΡΚΙΑ	1.083
101	ΤΣΕΧΙΑ	14
102	ΤΥΝΗΣΙΑ	4
103	ΦΙΛΙΠΠΙΝΕΣ	78
104	ΦΙΝΛΑΝΔΙΑ	13
105	ΦΥΡΟΜ	1
106	ΧΙΛΗ	5
107	ΧΟΝΓΚ ΚΟΝΓΚ	3
	ΣΥΝΟΛΟ :	4.431.864