



ΥΠΟΥΡΓΕΙΟ ΕΡΓΑΣΙΑΣ
ΚΟΙΝΩΝΙΚΗΣ ΑΣΦΑΛΙΣΗΣ & ΠΡΟΝΟΙΑΣ



ΕΡΓΑΝΗ

ΠΛΗΡΟΦΟΡΙΑΚΟ ΣΥΣΤΗΜΑ

ΣΕΠΕ – ΟΑΕΔ – ΙΚΑ ΕΤΑΜ

ΡΟΕΣ ΜΙΣΘΩΤΗΣ ΑΠΑΣΧΟΛΗΣΗΣ
ΣΤΟΝ ΙΔΙΩΤΙΚΟ ΤΟΜΕΑ

ΙΑΝΟΥΑΡΙΟΣ 2014

*Μονάδα Ανάλυσης & Τεκμηρίωσης, Υπουργείου Εργασίας, Κοινωνικής Ασφάλισης & Πρόνοιας
Ομάδα Διαχείρισης του Πληροφοριακού Συστήματος "ΕΡΓΑΝΗ"*

**ΣΤΟΙΧΕΙΑ ΡΟΩΝ ΜΙΣΘΩΤΗΣ ΑΠΑΣΧΟΛΗΣΗΣ
ΣΤΟΝ ΙΔΙΩΤΙΚΟ ΤΟΜΕΑ ΜΗΝΟΣ ΙΑΝΟΥΑΡΙΟΥ 2014**

Το Υπουργείο Εργασίας, Κοινωνικής Ασφάλισης και Πρόνοιας δημοσιοποιεί αναλυτικά στοιχεία και συγκριτικούς πίνακες που απεικονίζουν τις ροές μισθωτής απασχόλησης στον ιδιωτικό τομέα, όπως αυτές διαμορφώνονται στην αγορά εργασίας κατά το μήνα **Ιανουάριο 2014**. Παρουσιάζονται συγκριτικά στοιχεία με το αντίστοιχο περσινό διάστημα, το ισοζύγιο ροών μισθωτής απασχόλησης στον ιδιωτικό τομέα ανά φύλο και ηλικιακή ομάδα, ανά περιφέρεια και περιφερειακή ενότητα, ανά κωδικό αριθμό οικονομικής δραστηριότητας με τα πέντε (5) υψηλότερα και τα πέντε (5) χαμηλότερα ισοζύγια, ενώ απεικονίζονται και τα επαγγέλματα που εμφανίζουν τα υψηλότερα ισοζύγια προσλήψεων-αποχωρήσεων. Επιπλέον, καταγράφονται οι νέες προσλήψεις ανά είδος σύμβασης εργασίας και οι μετατροπές συμβάσεων εργασίας (από πλήρη απασχόληση σε μερική και εκ περιτροπής), καθώς και τα στοιχεία των επιχειρησιακών συμβάσεων που κατατέθηκαν κατά το μήνα Ιανουάριο 2014.

Τα εν λόγω στοιχεία αντλήθηκαν από το Πληροφοριακό Σύστημα «ΕΡΓΑΝΗ», σύμφωνα και με τα προβλεπόμενα στην Υπουργική Απόφαση υπ' αριθμ. 5072/6 (ΦΕΚ 449Β'/25-2-2013), όπως τροποποιήθηκε και συμπληρώθηκε με την υπ' αριθμ. Υ.Α. 28153/126 (ΦΕΚ 2163Β'/30-8-2013¹). Το Πληροφοριακό Σύστημα «ΕΡΓΑΝΗ» - το οποίο ξεκίνησε τη λειτουργία του από 1.3.2013 - καταγράφει με ηλεκτρονικό τρόπο τις ροές μισθωτής απασχόλησης στον ιδιωτικό τομέα της οικονομίας, αποτυπώνοντας, για πρώτη φορά, σε ζωντανό χρόνο και σε κάθε περιοχή της χώρας κρίσιμα στοιχεία της αγοράς εργασίας, ενώ μέχρι και το Φεβρουάριο του 2013 η καταγραφή των στοιχείων αυτών γίνονταν χειρόγραφα. Για τους μήνες και τις περιόδους πριν την εφαρμογή του συστήματος «ΕΡΓΑΝΗ» αξιοποιούνται τα σχετικά δεδομένα του Οργανισμού Απασχόλησης Εργατικού Δυναμικού (ΟΑΕΔ). Επιπρόσθετα, παρουσιάζονται μηνιαία στοιχεία που αφορούν στις ροές προσλήψεων-αποχωρήσεων που κατατέθηκαν με χειρόγραφο τρόπο (εκπρόθεσμες υποβολές – ειδικές κατηγορίες επιχειρήσεων) στις περιφερειακές υπηρεσίες του ΟΑΕΔ από 01.03.2013 έως και 31.01.2014 (βλ. Πίνακα XV).

Πίνακας Ι

(σε θέσεις εργασίας)	<u>Ιανουάριος</u> <u>2014</u> (1)	<u>Ιανουάριος</u> <u>2013</u> (2)	<u>Διαφορά</u> (1 - 2)
I. Προσλήψεις	95.450	53.515	41.935
II. Αποχωρήσεις*	89.053	71.022	18.031
A. Καταγγελίες συμβάσεων αορίστου χρόνου και λήξεις συμβάσεων ορισμένου χρόνου	47.942	48.301	-359
B. Οικειοθελείς αποχωρήσεις	41.111	22.721	18.390
III. Ισοζύγιο (I-II)	6.397	-17.507	23.904

***Σημείωση:** Με τον όρο «αποχωρήσεις» ή «απολύσεις» εννοούμε το σύνολο των α) καταγγελιών συμβάσεων αορίστου χρόνου και λήξεων συμβάσεων ορισμένου χρόνου και β) οικειοθελών αποχωρήσεων. Το ισοζύγιο προσλήψεων-αποχωρήσεων αναφέρεται και ως ισοζύγιο προσλήψεων – απολύσεων χάριν απλότητας.

¹ Σύμφωνα με την Απόφαση αυτή, κάθε εργοδότης που απασχολεί εργαζόμενο με σχέση εξαρτημένης εργασίας ιδιωτικού δικαίου υποχρεούται να υποβάλει ηλεκτρονικά στο ΠΣ «ΕΡΓΑΝΗ» τα αναφερόμενα στην ΥΑ έντυπα.

Όπως απεικονίζεται στον Πίνακα I, και προκύπτει από τα αποτελέσματα του πληροφοριακού συστήματος «ΕΡΓΑΝΗ», κατά το μήνα **Ιανουάριο 2014** καταγράφεται **αύξηση της μισθωτής απασχόλησης** στον ιδιωτικό τομέα, καθώς προκύπτει **θετικό ισοζύγιο προσλήψεων – αποχωρήσεων κατά 6.397 θέσεις εργασίας**. Συγκεκριμένα, σύμφωνα με τα στοιχεία των ροών μισθωτής απασχόλησης του Ιανουαρίου 2014, οι αναγγελίες πρόσληψης ανήλθαν σε **95.450**, ενώ οι αποχωρήσεις σε **89.053**. Από τις 89.053 συνολικά αποχωρήσεις, οι **41.111** προήλθαν από οικειοθελείς αποχωρήσεις και οι **47.942** από καταγγελίες συμβάσεων αορίστου χρόνου ή λήξεις συμβάσεων ορισμένου χρόνου.

Από τη σύγκριση των στοιχείων των δύο μηνών, Ιανουάριος 2014 και Ιανουάριος 2013, προκύπτει θετική επίδοση για τον Ιανουάριο 2014 (θετικό ισοζύγιο 6.397 νέων θέσεων) έναντι αρνητικού ισοζυγίου (-17.507) τον Ιανουάριο του 2013. Εξέλιξη που κυρίως αποδίδεται στις (κατά 41.935) περισσότερες προσλήψεις που παρατηρήθηκαν τον Ιανουάριο του 2014 έναντι του Ιανουαρίου 2013.

Θα πρέπει επιπλέον να επισημανθεί ότι η επίδοση του ισοζυγίου ροών του μηνός **Ιανουαρίου 2014** είναι η **πρώτη θετική επίδοση αντίστοιχου καταγεγραμμένου μηνός Ιανουαρίου από το 2001 μέχρι σήμερα – ο μήνας Ιανουάριος παρουσίαζε πάντοτε αρνητικό ισοζύγιο την περίοδο 2001-2013** (βλ. διάγραμμα II).

Θα πρέπει ωστόσο να σημειώσουμε ότι παράλληλα με τις ηλεκτρονικές υποβολές εντύπων προσλήψεων – απολύσεων μέσω του Π.Σ. «ΕΡΓΑΝΗ» υπάρχει και ένα μικρό ποσοστό επιχειρήσεων που προέβησαν σε χειρόγραφες υποβολές εντύπων (εκπρόθεσμες υποβολές – ειδικές κατηγορίες επιχειρήσεων) στις περιφερειακές υπηρεσίες του ΟΑΕΔ.

Το ισοζύγιο ροών μισθωτής απασχόλησης για τις συγκεκριμένες κατηγορίες επιχειρήσεων για το διάστημα από 01.1.2014 έως και 31.1.2014 σύμφωνα με τα στοιχεία του ΟΑΕΔ διαμορφώνεται στις **3.887** απώλειες θέσεων εργασίας.

Πίνακας II

(σε νέες θέσεις εργασίας)	Ισοζύγιο Ροών Ιανουαρίου
<u>2001</u>	-12.531
<u>2002</u>	-11.582
<u>2003</u>	-11.442
<u>2004</u>	-11.771
<u>2005</u>	-17.240
<u>2006</u>	-19.475
<u>2007</u>	-18.561
<u>2008</u>	-10.717
<u>2009</u>	-26.564
<u>2010</u>	-16.273
<u>2011</u>	-28.995
<u>2012</u>	-26.538
<u>2013</u>	-17.507
<u>2014</u>	6.397

Στον **πίνακα II** καταγράφονται τα ισοζύγια ροών μισθωτής απασχόλησης μηνός **Ιανουαρίου** για την περίοδο 2001 – 2014, με βάση και τα σχετικά στοιχεία από τον ΟΑΕΔ για την περίοδο πριν την εφαρμογή του πληροφοριακού συστήματος «ΕΡΓΑΝΗ».

Διάγραμμα I

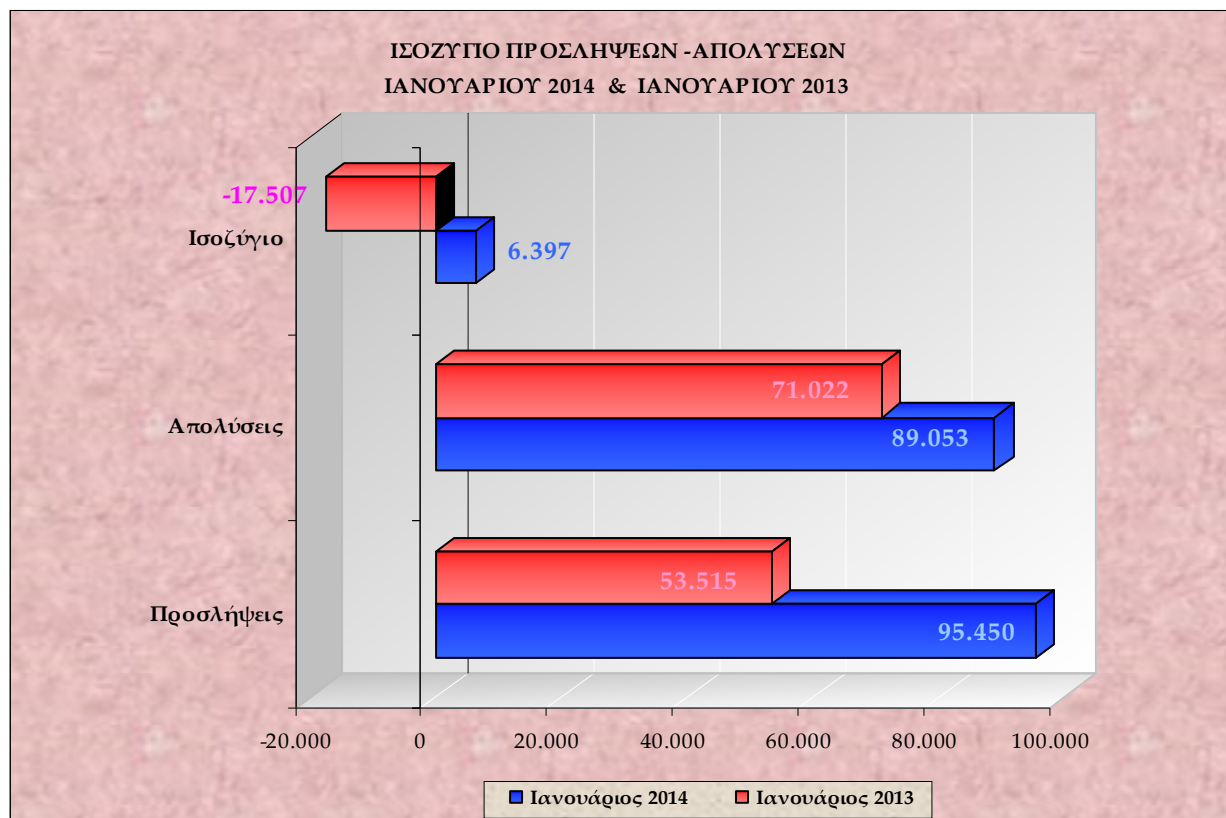

Στο **διάγραμμα I** αποτυπώνονται οι ροές μισθωτής απασχόλησης και το ισοζύγιο προσλήψεων-απολύσεων των μηνών Ιανουαρίου 2014 και Ιανουαρίου 2013.

Διάγραμμα II

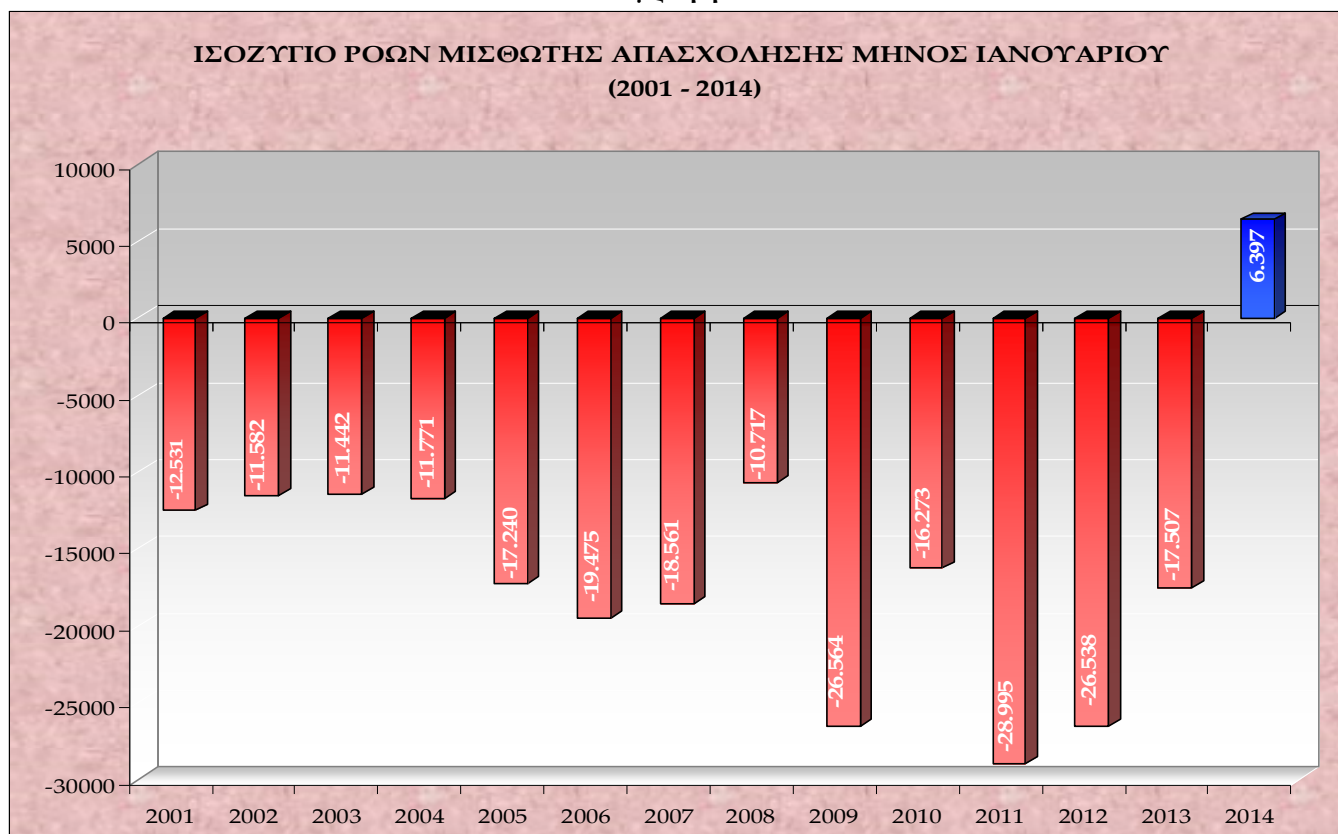

Στο **διάγραμμα II** αποτυπώνεται το ισοζύγιο ροών μισθωτής απασχόλησης μηνός Ιανουαρίου για τα έτη 2001 – 2014.

Πίνακας III

ΚΑΘΑΡΕΣ ΡΟΕΣ 2013												2014
ΙΑΝ.	ΦΕΒΡ.	ΜΑΡΤ.	ΑΠΡ.	ΜΑΪΟΣ	ΙΟΥΝ.	ΙΟΥΛ.	ΑΥΓ.	ΣΕΠΤ.	ΟΚΤ.	ΝΟΕΜ.	ΔΕΚ.	ΙΑΝ.
-17.507	-281	8.950	29.298	55.733	14.341	1.077	10.969	63.122	-34.999	-17.214	19.999	6.397

Στον πίνακα III καταγράφονται οι καθαρές ροές μισθωτής απασχόλησης ανά μήνα έτους 2013 και 2014.

Διάγραμμα III

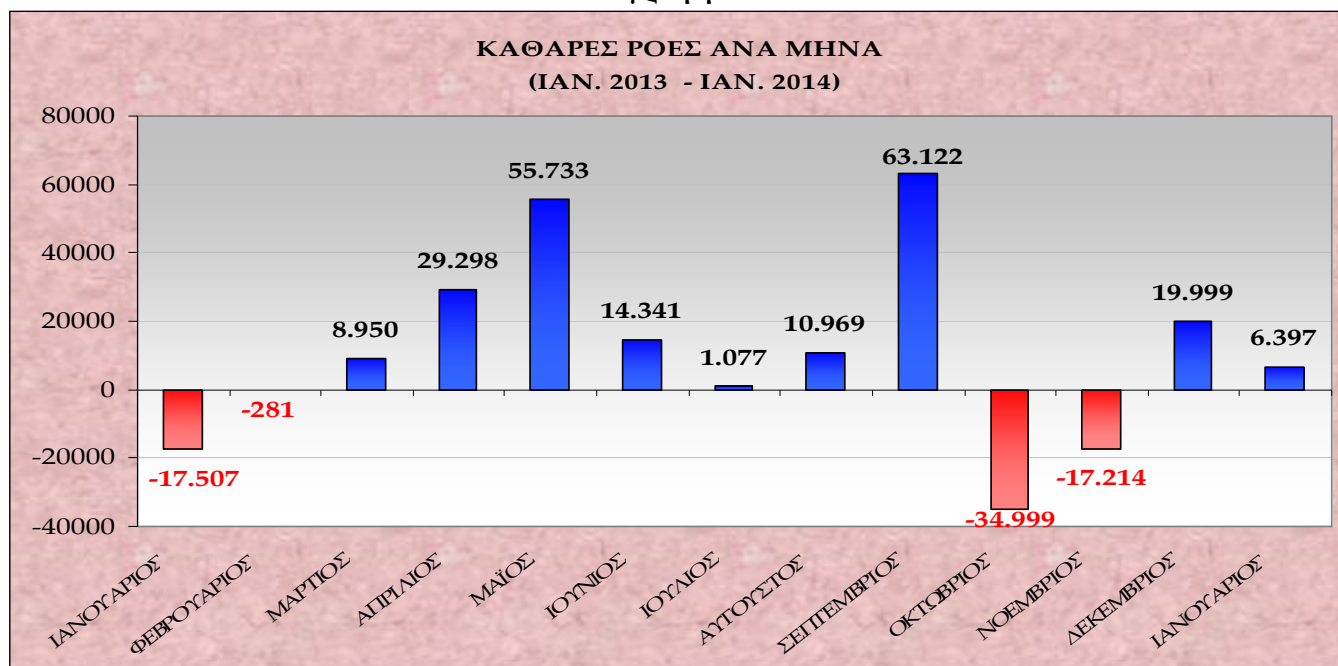

Στο διάγραμμα III αποτυπώνονται οι καθαρές ροές (ισοζύγιο προσλήψεων - αποχωρήσεων) ανά μήνα του έτους 2013 και 2014.

Διάγραμμα IV

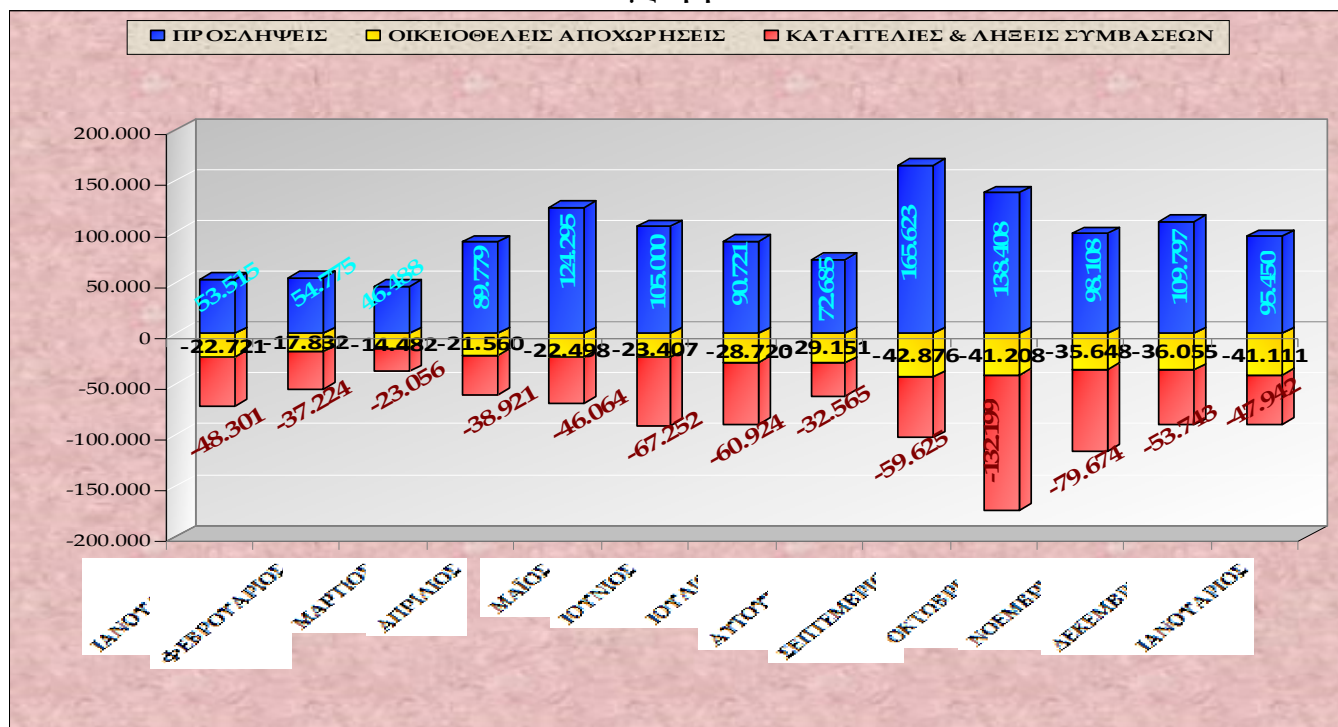

Στο διάγραμμα IV αποτυπώνονται οι προσλήψεις, οι καταγγελίες και λήξεις συμβάσεων, καθώς και οι οικειοθελείς αποχωρήσεις ανά μήνα του έτους 2013 και 2014.

Διάγραμμα V

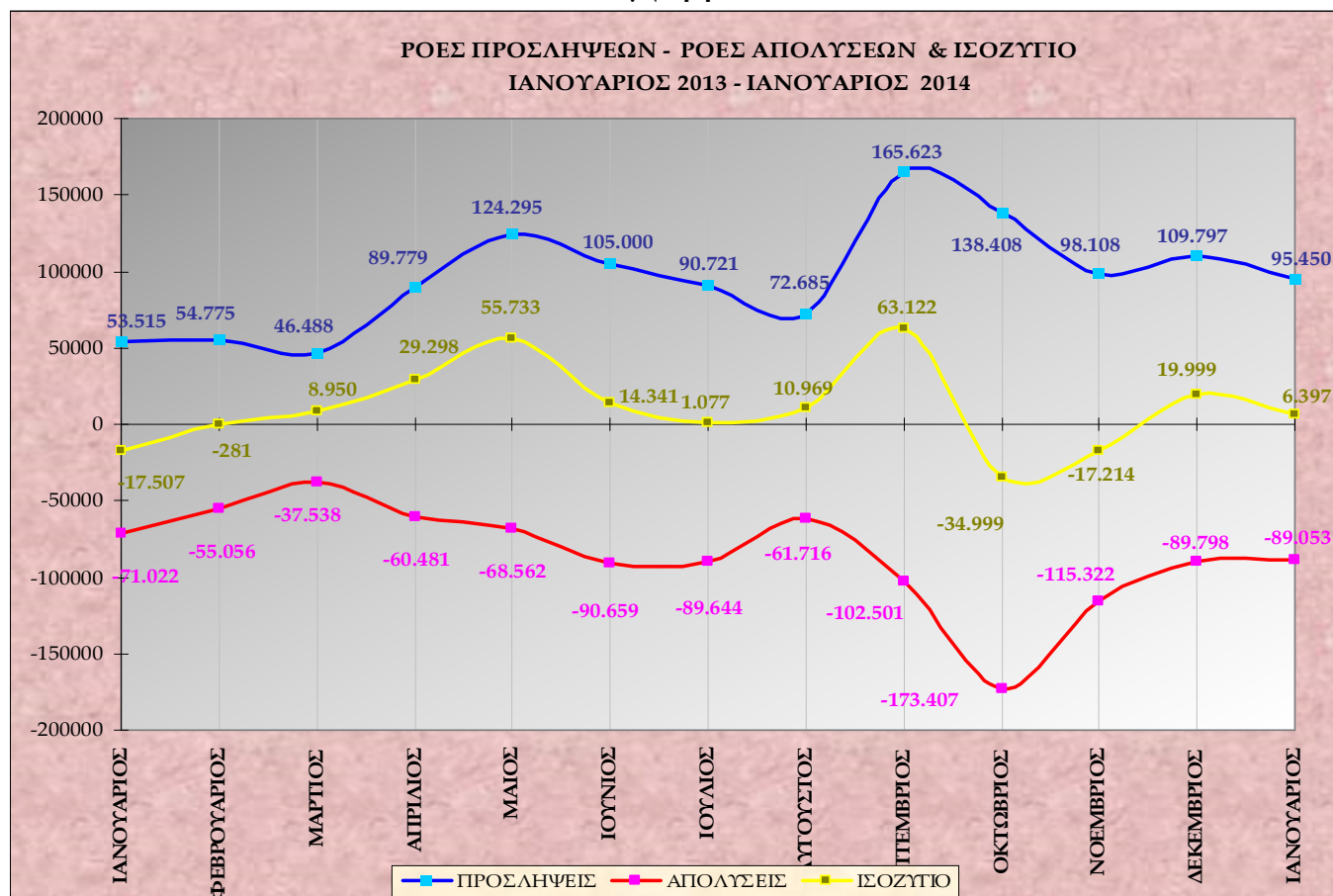

Στο **διάγραμμα V** αποτυπώνονται οι ροές προσλήψεων – απολύσεων και το ισοζύγιο ανά μήνα για την περίοδο Ιανουάριος 2013 – Ιανουάριος 2014.

Πίνακας IV

ΜΗΝΑΣ	ΠΡΟΣΛΗΨΕΙΣ ΑΝΑ ΕΙΔΟΣ ΣΥΜΒΑΣΗΣ ΕΡΓΑΣΙΑΣ ΑΠΟ 1/3/2013 ΕΩΣ 31/01/2014			
	ΠΛΗΡΗΣ ΑΠΑΣΧΟΛΗΣΗ	ΜΕΡΙΚΗ ΑΠΑΣΧΟΛΗΣΗ	ΕΚ ΠΕΡΙΤΡΟΠΗΣ ΑΠΑΣΧΟΛΗΣΗ	ΣΥΝΟΛΟ ΠΡΟΣΛΗΨΕΩΝ
ΜΑΡΤΙΟΣ '13	29.429	14.019	3.040	46.488
ΑΠΡΙΛΙΟΣ '13	62.245	22.965	4.569	89.779
ΜΑΪΟΣ '13	82.525	35.942	5.828	124.295
ΙΟΥΝΙΟΣ '13	61.241	37.916	5.843	105.000
ΙΟΥΛΙΟΣ '13	55.370	30.156	5.195	90.721
ΑΥΓΟΥΣΤΟΣ '13	42.332	24.329	6.024	72.685
ΣΕΠΤΕΜΒΡΙΟΣ '13	59.431	85.685	20.507	165.623
ΟΚΤΩΒΡΙΟΣ '13	59.563	61.546	17.299	138.408
ΝΟΕΜΒΡΙΟΣ '13	45.795	39.675	12.638	98.108
ΔΕΚΕΜΒΡΙΟΣ '13	62.615	34.280	12.902	109.797
ΙΑΝΟΥΑΡΙΟΣ '14	51.987	32.674	10.789	95.450
ΣΥΝΟΛΟ	612.533	419.187	104.634	1.136.354

Στον **πίνακα IV** καταγράφονται οι νέες προσλήψεις, ανά είδος σύμβασης εργασίας από 1/3/2013 (έναρξη εφαρμογής του συστήματος «ΕΡΓΑΝΗ») έως 31/01/2014.

Διάγραμμα VI

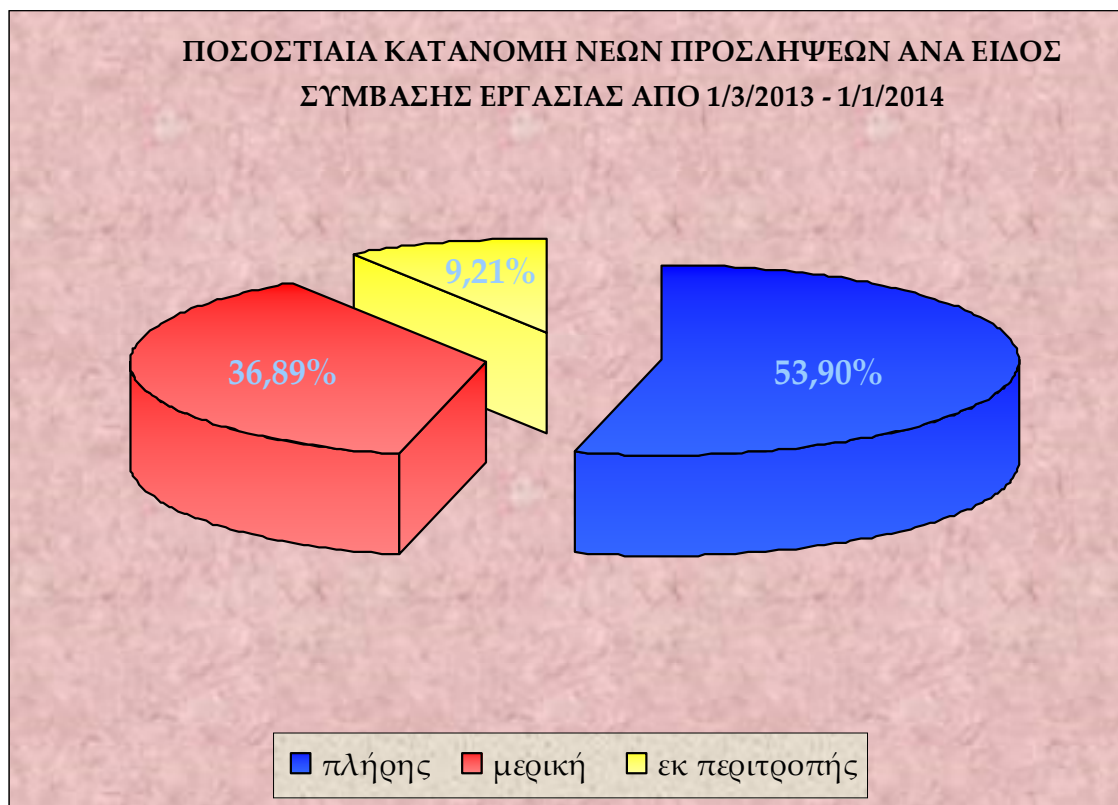

Στο **διάγραμμα VI** αποτυπώνεται η ποσοστιαία κατανομή των νέων προσλήψεων ανά είδος σύμβασης εργασίας, για την περίοδο 1/3/2013 – 31/01/2014.

Πίνακας V

ΗΜΕΡΕΣ	E3 (α) (Αναγγελίες Πρόσληψης Πλήρους Απασχόλησης)	E3 (β) (Αναγγελίες Πρόσληψης Μερικής Απασχόλησης)	E3 (γ) (Αναγγελίες Πρόσληψης Περιτροπής Απασχόλησης)	E3 ΣΥΝΟΛΟ Αναγγελιών Πρόσληψης (α+β+γ)	E5 (Αναγγελίες Οικειοθελούς Αποχώρησης)	E6 (Καταγγελ Συμβάσεων Αορίστου Χρόνου)	E7 (Λήξεις Συμβάσεων Ορισμένου χρόνου)	E5+E6+E7 ΣΥΝΟΛΟ Αποχωρήσε	ΙΣΟΖΥΓΙΟ E3- (E5+E6+E7)
1/1/2014	250	70	13	333	82	38	163	283	50
2/1/2014	3.019	832	189	4.040	2.432	1.568	3.199	7.199	-3.159
3/1/2014	3.128	1.582	721	5.431	3.622	2.322	3.947	9.891	-4.460
4/1/2014	400	303	227	930	529	376	583	1.488	-558
5/1/2014	135	166	66	367	232	216	269	717	-350
6/1/2014	215	142	59	416	401	182	334	917	-501
7/1/2014	3.043	1.574	296	4.913	4.121	3.141	3.635	10.897	-5.984
8/1/2014	2.756	1.585	279	4.620	3.015	1.845	2.068	6.928	-2.308
9/1/2014	2.509	1.354	363	4.226	1.490	704	714	2.908	1.318
10/1/2014	3.655	2.309	821	6.785	1.757	726	612	3.095	3.690
11/1/2014	397	416	236	1.049	358	96	165	619	430
12/1/2014	223	201	71	495	189	32	87	308	187
13/1/2014	3.110	1.308	302	4.720	1.731	751	858	3.340	1.380
14/1/2014	2.662	1.198	285	4.145	1.476	750	751	2.977	1.168
15/1/2014	2.123	1.330	325	3.778	1.565	638	509	2.712	1.066
16/1/2014	1.677	1.315	433	3.425	1.259	547	593	2.399	1.026
17/1/2014	2.148	1.853	857	4.858	1.484	605	524	2.613	2.245
18/1/2014	440	529	297	1.266	310	112	167	589	677
19/1/2014	214	180	57	451	139	42	58	239	212
20/1/2014	1.807	1.065	235	3.107	1.516	614	1.044	3.174	-67
21/1/2014	1.864	1.243	271	3.378	1.717	729	647	3.093	285
22/1/2014	1.576	1.123	313	3.012	1.371	586	546	2.503	509
23/1/2014	1.464	1.357	456	3.277	1.211	567	477	2.255	1.022
24/1/2014	1.788	2.057	942	4.787	1.449	626	468	2.543	2.244
25/1/2014	370	354	236	960	206	71	89	366	594
26/1/2014	144	204	41	389	141	41	41	223	166
27/1/2014	1.838	1.084	321	3.243	1.605	770	913	3.288	-45
28/1/2014	1.453	1.022	296	2.771	1.291	555	764	2.610	161
29/1/2014	1.446	1.050	317	2.813	1.072	577	442	2.091	722
30/1/2014	1.756	1.331	470	3.557	1.226	639	494	2.359	1.198
31/1/2014	4.377	2.537	994	7.908	2.114	1.250	1.065	4.429	3.479
ΣΥΝΟΛΟ	51.987	32.674	10.789	95.450	41.111	21.716	26.226	89.053	6.397

Στον πίνακα V αποτυπώνονται αναλυτικά στοιχεία, σε ημερήσια βάση, για τις ροές μισθωτής απασχόλησης και το ισοζύγιο ροών από 01/01/2014–31/01/2014.

***Σημείωση:** Τα Ε3, Ε5, Ε6, Ε7 αφορούν στα αρχικά της ονομασίας των αντίστοιχων Εντύπων που υποβάλλονται από τους εργοδότες μέσω του Πληροφοριακού Συστήματος «ΕΡΓΑΝΗ» και αντιστοιχούν σε ηλεκτρονικά υποβαλλόμενες πράξεις. Συγκεκριμένα, ΕΝΤΥΠΟ 3 (Ε3): Αναγγελία πρόσληψης/ ΕΝΤΥΠΟ 5 (Ε5):Αναγγελία οικειοθελούς αποχώρησης μισθωτού/ ΕΝΤΥΠΟ 6 (Ε6): Καταγγελία σύμβασης εργασίας αορίστου χρόνου (με ή χωρίς προειδοποίηση) / ΕΝΤΥΠΟ 7 (Ε7): Βεβαίωση – Δήλωση εργοδότη για συμβάσεις ορισμένου χρόνου ή έργου

Διάγραμμα VII

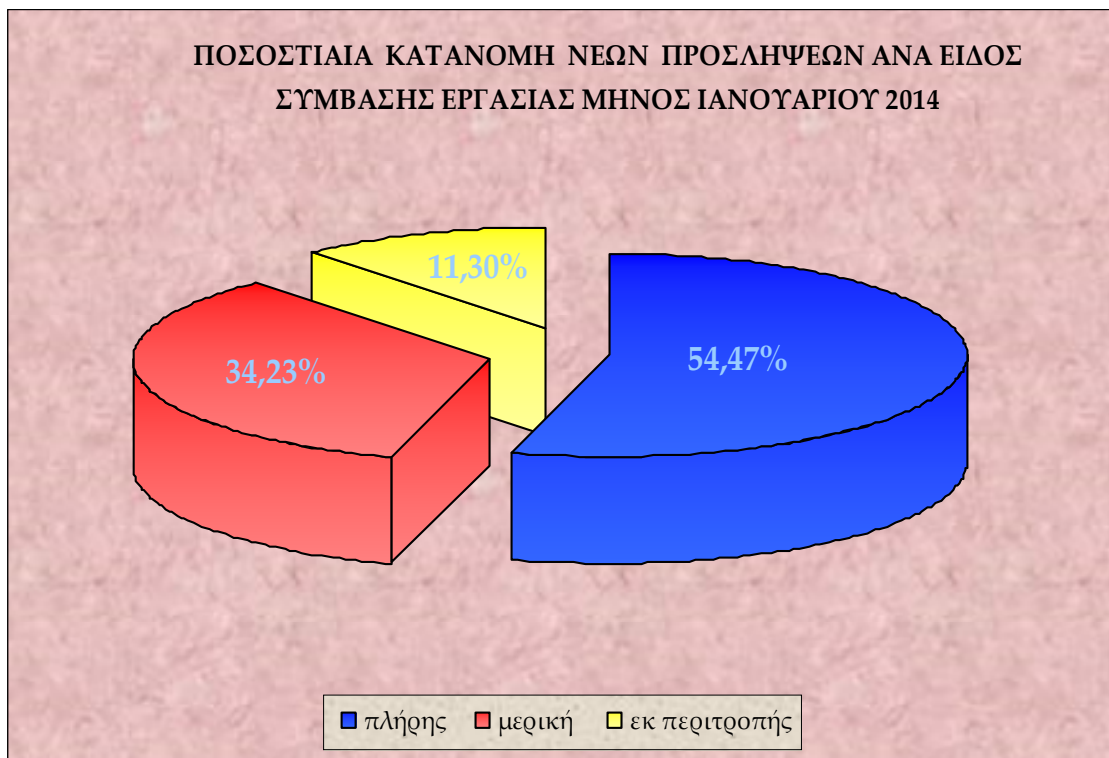

Στο **διάγραμμα VII** αποτυπώνεται η ποσοστιαία κατανομή των νέων προσλήψεων ανά είδος σύμβασης εργασίας, για το μήνα Ιανουάριο 2014.

Πίνακας VI

Μετατροπές συμβάσεων εργασίας από πλήρη απασχόληση σε μερική απασχόληση	Μετατροπές συμβάσεων εργασίας από πλήρη απασχόληση σε εκ περιτροπής απασχόληση με συμφωνία εργαζόμενου και εργοδότη	Μετατροπές συμβάσεων εργασίας από πλήρη απασχόληση σε εκ περιτροπής απασχόληση με μονομερή απόφαση του εργοδότη
2.137	1.451	2.359

Στον **πίνακα VI** καταγράφονται οι συμβάσεις πλήρους απασχόλησης, που μετατράπηκαν σε μερική και σε εκ περιτροπής απασχόληση (κατόπιν συμφωνίας εργαζόμενου – εργοδότη ή μονομερούς απόφασης του εργοδότη), κατά το μήνα Ιανουάριο 2014.

Πίνακας VII

ΦΥΛΟ	Ε3 (Αναγγελίες Πρόσληψης)	Ε5 (Αναγγελίες Οικειοθελούς Αποχώρησης)	Ε6 (Καταγγελίες Συμβάσεων Αορίστου Χρόνου)	Ε7 (Λήξεις Συμβάσεων Ορισμένου Χρόνου)	ΣΥΝΟΛΟ ΑΠΟΧΩΡΗΣΕΩΝ Ε5+Ε6+Ε7	ΙΣΟΖΥΓΙΟ Ε3-(Ε5+Ε6+Ε7)
Ανδρες	50.871	23.180	12.601	14.541	50.322	549
Γυναίκες	44.579	17.931	9.115	11.685	38.731	5.848
Σύνολο	95.450	41.111	21.716	26.226	89.053	6.397

Στον **πίνακα VII** καταγράφονται οι ροές και το ισοζύγιο ροών μισθωτής απασχόλησης, ανά φύλο για το μήνα Ιανουάριο 2014.

Διάγραμμα VIII

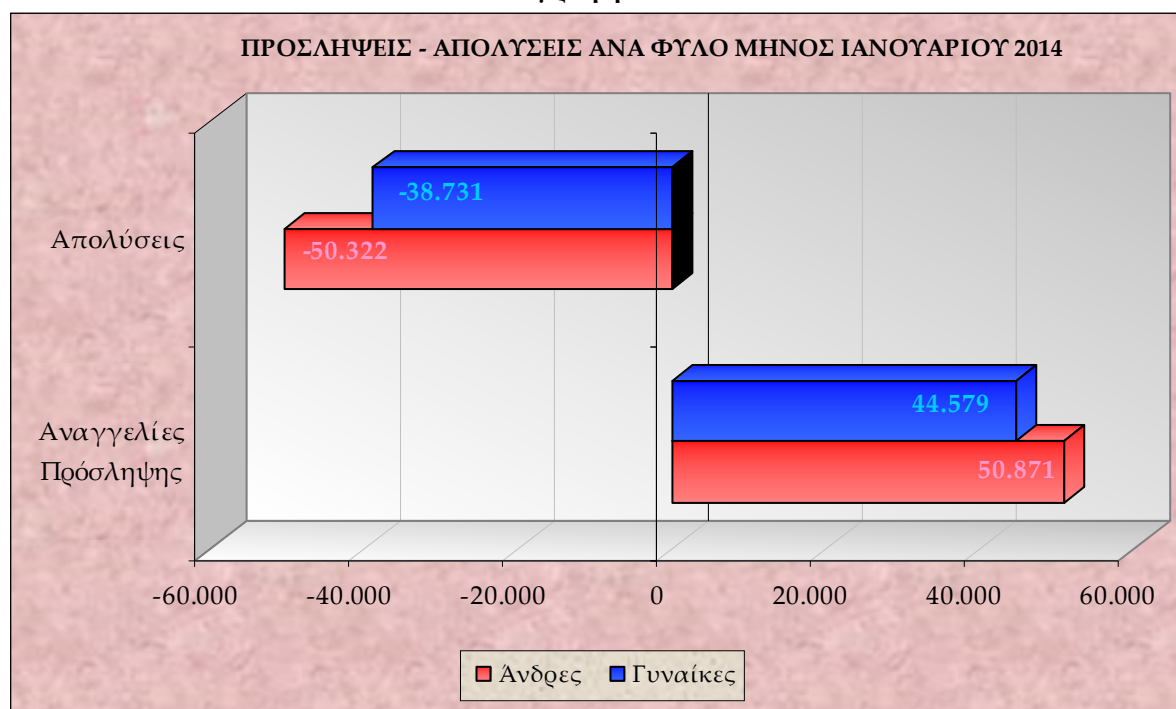

Στο **διάγραμμα VIII** αποτυπώνονται οι προσλήψεις – απολύσεις ανά φύλο για το μήνα Ιανουάριο του έτους 2014.

Πίνακας VIII

ΗΛΙΚΙΑΚΗ ΟΜΑΔΑ	Ε3 (Αναγγελίες Πρόσληψης)	Ε5 (Αναγγελίες Οικειοθελούς Αποχώρησης)	Ε6 (Καταγγελίες Συμβάσεων Αορίστου Χρόνου)	Ε7 (Λήξεις Συμβάσεων Ορισμένου Χρόνου)	ΣΥΝΟΛΟ ΑΠΟΧΩΡΗΣΕΩΝ Ε5+Ε6+Ε7	ΙΣΟΖΥΓΙΟ Ε3-(Ε5+Ε6+Ε7)
15 - 24	12.193	7.380	1.695	3.597	12.672	-479
25 - 29	19.078	8.325	3.347	4.892	16.564	2.514
30 - 44	43.170	16.892	10.111	11.619	38.622	4.548
45 - 64	20.687	8.308	6.422	5.990	20.720	-33
64 +	322	206	141	128	475	-153
ΣΥΝΟΛΟ	95.450	41.111	21.716	26.226	89.053	6.397

Στον **πίνακα VIII** καταγράφονται οι ροές μισθωτής απασχόλησης και το ισοζύγιο ανά ηλικιακή ομάδα για το μήνα Ιανουάριο 2014.

Διάγραμμα ΙΧ

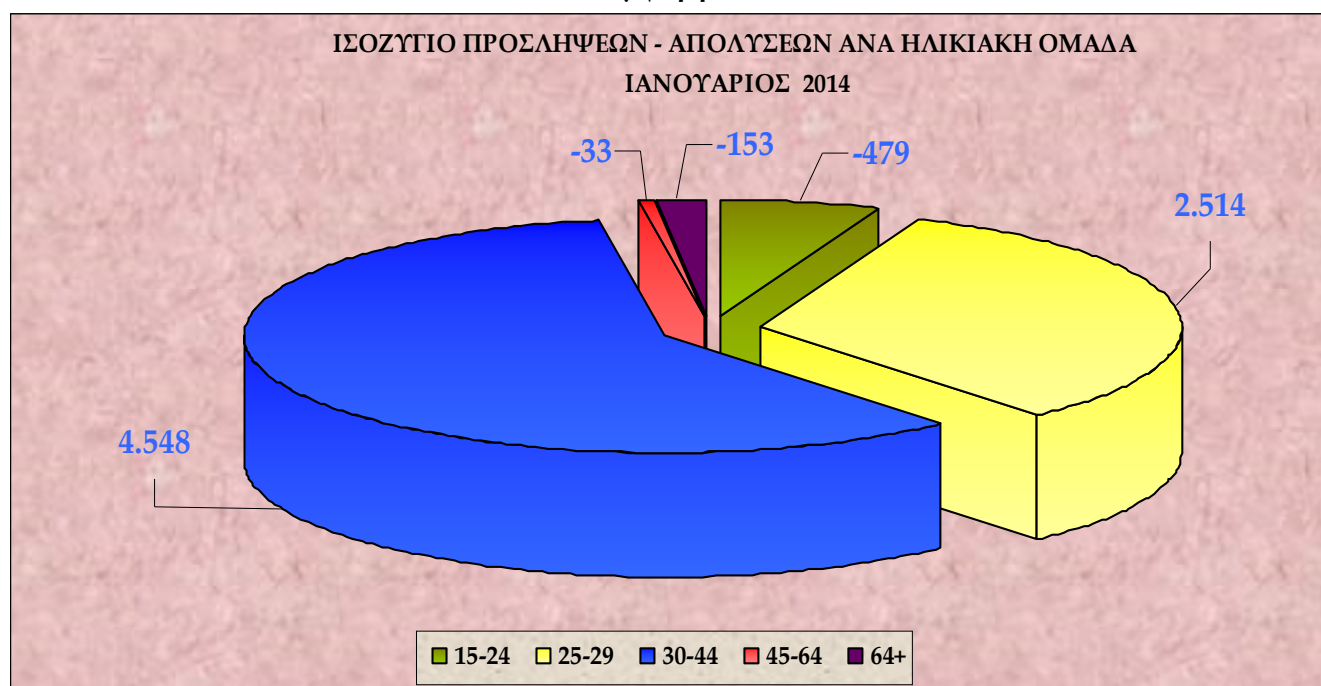

Στο **διάγραμμα ΙΧ** αποτυπώνεται το ισοζύγιο προσλήψεων-απολύσεων ανά ηλικιακή ομάδα κατά το μήνα Ιανουάριο 2014.

Πίνακας ΙΧ

ΔΡΑΣΤΗΡΙΟΤΗΤΑ	E3 (Αναγγελίες Πρόσληψης)	E5 (Αναγγελίες Οικειοθελούς Αποχώρησης)	E6 (Καταγγελίες Συμβάσεων Αορίστου Χρόνου)	E7 (Λήξεις Συμβάσεων Ορισμένου Χρόνου)	ΣΥΝΟΛΟ ΑΠΟΧ/ΣΕΩΝ E5+E6+E7	ΙΣΟΖΥΓΙΟ E3-(E5+E6+E7)
Εκπαίδευση	8.662	842	206	1.037	2.085	6.577
Δημόσια διοίκηση και άμυνα· υποχρεωτική κοινωνική ασφάλιση	5.602	421	14	1.193	1.628	3.974
Επισκευή και εγκατάσταση μηχανημάτων και εξοπλισμού	1.613	312	500	389	1.201	412
Δραστηριότητες ανθρώπινης υγείας	1.431	411	264	347	1.022	409
Ταχυδρομικές και ταχυμεταφορικές δραστηριότητες	659	179	107	14	300	359
Δραστηριότητες υπηρεσιών εστίασης	20.887	15.197	3.578	4.698	23.473	-2.586
Λιανικό εμπόριο, εκτός από το εμπόριο μηχανοκίνητων οχημάτων και μοτοσυκελών	6.043	3.270	2.686	2.298	8.254	-2.211
Δραστηριότητες χρηματοπιστωτικών υπηρεσιών, με εξαίρεση τις ασφαλιστικές δραστηριότητες και τα συνταξιοδοτικά ταμεία	321	1.095	96	84	1.275	-954
Καταλύματα	2.895	883	703	2.228	3.814	-919
Εξόρυξη άνθρακα και λιγνίτη	27	479	111	0	590	-563

Στον **πίνακα ΙΧ** καταγράφονται οι Κωδικοί Αριθμοί Δραστηριότητας (ΚΑΔ) με τα πέντε (5) υψηλότερα θετικά και τα πέντε (5) χαμηλότερα ισοζύγια προσλήψεων – απολύσεων μηνός Ιανουαρίου 2014.

Πίνακας Χ

ΕΙΔΙΚΟΤΗΤΑ	Ε3 (Αναγγελίες Πρόσληψης)	Ε5 (Αναγγελίες Οικειοθελούς Αποχώρησης)	Ε6 (Καταγγελίες Συμβάσεων Λογιστού Χρόνου)	Ε7 (Λήξεις Συμβάσεων Ορισμένου Χρόνου)	ΣΥΝΟΛΟ ΑΠΟΧ/ΣΕΩΝ Ε5+Ε6+Ε7	ΙΣΟΖΥΓΙΟ Ε3-(Ε5+Ε6+ +Ε7)
Υπάλληλοι Γραφείου	14.250	5.516	3.031	3.540	12.087	2.163
Καθαριστές γραφείων, ξενοδοχείων κλπ	3.495	1.174	707	521	2.402	1.093
Διδακτικό προσωπικό φροντιστηρίων και φροντιστηρίων ξένων γλωσσών	1.080	201	26	88	315	765
Επιστάτες κτιρίων	602	15	0	5	20	582
Τραπεζοκόμοι και Σερβιτόροι	1.688	765	234	161	1.160	528
Ανειδίκευτοι εργάτες μεταποιητικών βιομηχανιών	4.576	1.680	1.497	1.068	4.245	331
Βρεφοκόμοι	468	60	6	89	155	313
Ψυχολόγοι	347	20	2	15	37	310
Δάσκαλοι Δημοτικών σχολείων	300	2	0	1	3	297
Υπάλληλοι Ειδικών Ταχυδρομείων	425	102	32	3	137	288

Στον **πίνακα Χ** καταγράφονται τα δέκα επαγγέλματα, ανά Στατιστική Ταξινόμηση Επαγγελματιών (ΣΤΕΠ), με τα υψηλότερα θετικά ισοζύγια προσλήψεων – απολύσεων, για το μήνα Ιανουάριο του έτους 2014.

Πίνακας ΧΙ

ΠΕΡΙΦΕΡΕΙΑ	Αριθμός Επιχειρησιακών Συμβάσεων	Αριθμός Εργαζομένων	Ποσοστό Μείωσης Μισθού %
Αν. Μακεδονίας & Θράκης	1	18	25%
Αττικής	1	5.763	25%
Βορείου Αιγαίου	-	-	-
Δυτικής Ελλάδας	-	-	-
Δυτικής Μακεδονίας	-	-	-
Ηπείρου	1	14	8,66%
Θεσσαλίας	2	30	2,82%
Ιονίων Νήσων	-	-	-
Κεντρικής Μακεδονίας	1	17	30%
Κρήτης	1	14	14,36%
Νοτίου Αιγαίου	-	-	-
Πελοποννήσου	-	-	-
Στερεάς Ελλάδας	-	-	-
ΣΥΝΟΛΟ	7	5.856	24,84%

Στον **πίνακα ΧΙ** παρουσιάζονται τα στοιχεία των επιχειρησιακών συμβάσεων που κατατέθηκαν, ανά περιφέρεια, κατά το μήνα Ιανουάριο 2014.

Πίνακας XII

ΠΕΡΙΦΕΡΕΙΑ	E3 (Αναγγελίες Πρόσληψης)	E5 (Αναγγελίες Οικειοθελούς Αποχώρησης)	E6 (Καταγγελίες Συμβάσεων Λοοίστου Χρόνου)	E7 (Λήξεις Συμβάσεων Ορισμένου Χρόνου)	ΣΥΝΟΛΟ ΑΠΟΧ/ΣΕΩΝ E5+E6+E7	ΙΣΟΖΥΓΙΟ E3-(E5+E6+E7)
Αν. Μακεδ. & Θράκης	4.574	1.877	1.000	1.100	3.977	597
Αττικής	43.374	20.076	9.855	10.733	40.664	2.710
Βορείου Αιγαίου	981	395	207	241	843	138
Δυτικής Ελλάδας	5.009	1.592	881	1.327	3.800	1.209
Δυτικής Μακεδονίας	2.203	1.320	583	526	2.429	-226
Ηπείρου	2.087	1.036	363	574	1.973	114
Θεσσαλίας	4.584	2.165	1.371	1.371	4.907	-323
Ιονίων Νήσων	1.255	322	282	628	1.232	23
Κεντρικής Μακεδονίας	16.364	6.512	3.842	4.313	14.667	1.697
Κρήτης	6.175	2.347	1.004	2.470	5.821	354
Νοτίου Αιγαίου	1.861	632	531	970	2.133	-272
Πελοποννήσου	3.760	1.684	1.001	913	3.598	162
Στερεάς Ελλάδας	3.223	1.153	796	1.060	3.009	214
ΣΥΝΟΛΟ	95.450	41.111	21.716	26.226	89.053	6.397

Στον πίνακα XII καταγράφονται οι ροές μισθωτής απασχόλησης και το ισοζύγιο, συνοπτικά ανά περιφέρεια για το μήνα Ιανουάριο 2014.

Διάγραμμα X

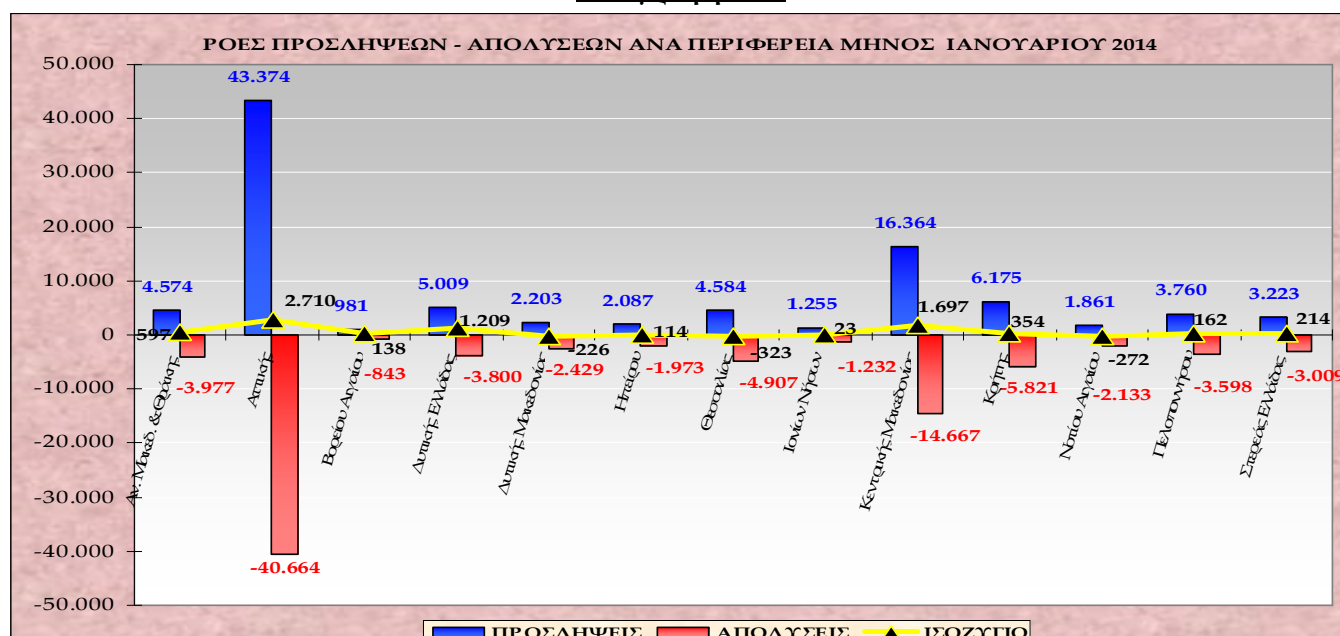

Στο διάγραμμα X αποτυπώνονται οι ροές προσλήψεων – απολύσεων και το ισοζύγιο ανά περιφέρεια κατά το μήνα Ιανουάριο 2014.

Στον πίνακα XIII που ακολουθεί καταγράφεται το ισοζύγιο ροών μισθωτής απασχόλησης από 1/1/2014 – 31/1/2014, ανά Περιφερειακή Ενότητα και αντίστοιχα στον πίνακα XIV καταγράφεται το ισοζύγιο ροών μισθωτής απασχόλησης από 1/3/2013 – 31/1/2014, ανά Περιφερειακή Ενότητα.

Πίνακας XIII

ΙΑΝΟΥΑΡΙΟΣ 2014	ΠΕΡΙΦΕΡΕΙΑΚΗ ΕΝΟΤΗΤΑ	Ε3 (Αναγγελίες Πρόσληψης)	Ε5 (Αναγγελίες Οικειοθελούς Αποχώρησης)	Ε6 (Καταγγελίες Συμβάσεων Αορίστου Χρόνου)	Ε7 (Λήξεις Συμβάσεων Ορισμένου Χρόνου)	ΣΥΝΟΛΟ ΑΠΟΧ/ΣΕΩΝ Ε5+Ε6+Ε7	ΙΣΟΖΥΓΙΟ Ε3 -(Ε5+Ε6+Ε7)
ΠΕΡΙΦΕΡΕΙΑ	ΔΡΑΜΑΣ	800	318	143	136	597	203
	ΕΒΡΟΥ	667	456	204	134	794	-127
	ΘΑΣΟΥ	153	16	53	95	164	-11
	ΚΑΒΑΛΑΣ	1.121	324	339	388	1.051	70
	ΞΑΝΘΗΣ	941	339	142	256	737	204
	ΡΟΔΟΠΗΣ	892	424	119	91	634	258
ΑΤΤΙΚΗΣ	ΑΝΑΤΟΛΙΚΗΣ ΑΤΤΙΚΗΣ	4.916	1.649	1.189	1.325	4.163	753
	ΒΟΡΕΙΟΥ ΤΟΜΕΑ ΑΘΗΝΩΝ	8.437	3.278	1.677	2.373	7.328	1.109
	ΔΥΤΙΚΗΣ ΑΤΤΙΚΗΣ	1.874	720	615	338	1.673	201
	ΔΥΤΙΚΟΥ ΤΟΜΕΑ ΑΘΗΝΩΝ	3.222	1.736	741	334	2.811	411
	ΚΕΝΤΡΙΚΟΥ ΤΟΜΕΑ ΑΘΗΝΩΝ	13.261	7.450	2.798	3.828	14.076	-815
	ΝΗΣΩΝ	262	77	79	109	265	-3
	ΝΟΤΙΟΥ ΤΟΜΕΑ ΑΘΗΝΩΝ	5.907	3.297	1.474	1.250	6.021	-114
	ΠΕΙΡΑΙΩΣ	5.495	1.869	1.282	1.176	4.327	1.168
ΒΟΡΕΙΟΥ ΑΙΓΑΙΟΥ	ΙΚΑΡΙΑΣ	12	1	7	8	16	-4
	ΛΕΣΒΟΥ	484	190	101	120	411	73
	ΛΗΜΝΟΥ	51	22	13	5	40	11
	ΣΑΜΟΥ	185	38	24	61	123	62
	ΧΙΟΥ	249	144	62	47	253	-4
ΔΥΤΙΚΗΣ ΕΛΛΑΔΑΣ	ΑΙΤΩΛΟΑΚΑΡΝΑΝΙΑΣ	1.016	292	166	205	663	353
	ΑΧΑΪΑΣ	3.245	1.062	539	925	2.526	719
	ΗΛΕΙΑΣ	748	238	176	197	611	137
ΔΥΤΙΚΗΣ ΜΑΚΕΔΟΝΙΑ	ΓΡΕΒΕΝΩΝ	209	91	31	38	160	49
	ΚΑΣΤΟΡΙΑΣ	549	210	105	164	479	70
	ΚΟΖΑΝΗΣ	1.096	924	372	255	1.551	-455
	ΦΛΩΡΙΝΑΣ	349	95	75	69	239	110
ΗΠΕΙΡΟΥ	ΑΡΤΑΣ	274	133	72	37	242	32
	ΘΕΣΠΡΩΤΙΑΣ	330	163	29	37	229	101
	ΙΩΑΝΝΙΝΩΝ	1.332	634	210	447	1.291	41
	ΠΡΕΒΕΖΑΣ	151	106	52	53	211	-60
ΘΕΣΣΑΛΙΑΣ	ΚΑΡΔΙΤΣΑΣ	537	340	176	117	633	-96
	ΛΑΡΙΣΑΣ	1.881	671	383	434	1.488	393
	ΜΑΓΝΗΣΙΑΣ	1.346	665	555	396	1.616	-270
	ΣΠΟΡΑΔΩΝ	49	7	18	12	37	12
	ΤΡΙΚΑΛΩΝ	771	482	239	412	1.133	-362

ΙΑΝΟΥΑΡΙΟΣ 2014 ΠΕΡΙΦΕΡΕΙΑ	ΠΕΡΙΦΕΡΕΙΑΚΗ ΕΝΟΤΗΤΑ	Ε3 (Αναγγελίες Πρόσληψης)	Ε5 (Αναγγελίες Οικειοθελούς Αποχώρησης)	Ε6 (Καταγγελίες Συμβάσεων Αορίστου Χρόνου)	Ε7 (Λήξεις Συμβάσεων Ορισμένου χρόνου)	ΣΥΝΟΛΟ ΑΠΟΧ/ΣΕΩΝ Ε5+Ε6+Ε7	ΙΣΟΖΥΓΙΟ Ε3-(Ε5+Ε6+Ε7)
ΙΟΝΙΩΝ ΝΗΣΩΝ	ΖΑΚΥΝΘΟΥ	235	54	46	130	230	5
	ΙΘΑΚΗΣ	8	4	5	2	11	-3
	ΚΕΡΚΥΡΑΣ	686	147	182	393	722	-36
	ΚΕΦΑΛΛΗΝΙΑΣ	127	49	16	66	131	-4
	ΛΕΥΚΑΔΑΣ	199	68	33	37	138	61
ΚΕΝΤΡΙΚΗΣ ΜΑΚΕΔΟΝΙΑΣ	ΗΜΑΘΙΑΣ	1.203	328	313	590	1.231	-28
	ΘΕΣΣΑΛΟΝΙΚΗΣ	10.974	4.275	2.399	2.419	9.093	1.881
	ΚΙΛΚΙΣ	527	172	207	72	451	76
	ΠΕΛΛΑΣ	1.088	503	187	471	1.161	-73
	ΠΙΕΡΙΑΣ	852	535	254	321	1.110	-258
	ΣΕΡΡΩΝ	944	343	200	249	792	152
	ΧΑΛΚΙΔΙΚΗΣ	776	356	282	191	829	-53
ΚΡΗΤΗΣ	ΗΡΑΚΛΕΙΟΥ	3.211	1.288	566	1.145	2.999	212
	ΛΑΣΙΘΙΟΥ	888	375	86	504	965	-77
	ΡΕΘΥΜΝΟΥ	799	251	137	243	631	168
	ΧΑΝΙΩΝ	1.277	433	215	578	1.226	51
ΝΟΤΙΟΥ ΑΙΓΑΙΟΥ	ΑΝΔΡΟΥ	20	12	3	2	17	3
	ΘΗΡΑΣ	208	87	69	58	214	-6
	ΚΑΛΥΜΝΟΥ	49	21	27	16	64	-15
	ΚΑΡΠΑΘΟΥ	5	5	9	3	17	-12
	ΚΕΑΣ-ΚΥΘΝΟΥ	1	4	3	5	12	-11
	ΚΩ	187	66	19	219	304	-117
	ΜΗΛΟΥ	25	7	9	3	19	6
	ΜΥΚΟΝΟΥ	72	35	44	28	107	-35
	ΝΑΞΟΥ	54	18	20	41	79	-25
	ΠΑΡΟΥ	44	21	26	23	70	-26
	ΡΟΔΟΥ	828	289	224	434	947	-119
	ΣΥΡΟΥ	326	57	71	116	244	82
ΤΗΝΟΥ	42	10	7	22	39	3	
ΠΕΛΟΠΟΝΝΗΣΟΥ	ΑΡΓΟΛΙΔΑΣ	778	348	186	197	731	47
	ΑΡΚΑΔΙΑΣ	499	297	116	101	514	-15
	ΚΟΡΙΝΘΙΑΣ	1.175	420	302	243	965	210
	ΛΑΚΩΝΙΑΣ	302	154	65	64	283	19
	ΜΕΣΣΗΝΙΑΣ	1.006	465	332	308	1.105	-99
ΣΤΕΡΕΑΣ ΕΛΛΑΔΑΣ	ΒΟΙΩΤΙΑΣ	998	342	226	177	745	253
	ΕΥΒΟΙΑΣ	1.219	453	311	397	1.161	58
	ΕΥΡΥΤΑΝΙΑΣ	72	56	20	38	114	-42
	ΦΘΙΩΤΙΔΑΣ	762	257	176	369	802	-40
	ΦΩΚΙΔΑΣ	172	45	63	79	187	-15
ΣΥΝΟΛΟ		95.450	41.111	21.716	26.226	89.053	6.397

Πίνακας XIV

1/3/2013 – 31/1/2014 ΠΕΡΙΦΕΡΕΙΑ	ΠΕΡΙΦΕΡΕΙΑΚΗ ΕΝΟΤΗΤΑ	Ε3 (Αναγγελίες Πρόσληψης)	Ε5 (Αναγγελίες Οικειοθελούς Αποχώρησης)	Ε6 (Καταγγελίες Συμβάσεων Αορίστου Χρόνου)	Ε7 (Λήξεις Συμβάσεων Ορισμένου Χρόνου)	ΣΥΝΟΛΟ ΑΠΟΧ/ΣΕΩΝ Ε5+Ε6+Ε7	ΙΣΟΖΥΓΙΟ Ε3-(Ε5+Ε6+Ε7)
ΑΝΑΤΟΛΙΚΗΣ ΜΑΚΕΔΟΝΙΑΣ, ΘΡΑΚΗΣ	ΔΡΑΜΑΣ	7.246	1.871	1.667	1.982	5.520	1.726
	ΕΒΡΟΥ	9.829	2.982	2.016	2.596	7.594	2.235
	ΘΑΣΟΥ	3.722	557	895	2.076	3.528	194
	ΚΑΒΑΛΑΣ	13.601	4.104	3.026	4.648	11.778	1.823
	ΞΑΝΘΗΣ	8.529	2.246	1.782	2.643	6.671	1.858
	ΡΟΔΟΠΗΣ	7.316	2.792	1.251	1.321	5.364	1.952
ΑΤΤΙΚΗΣ	ΑΝΑΤΟΛΙΚΗΣ ΑΤΤΙΚΗΣ	53.196	15.690	12.728	18.081	46.499	6.697
	ΒΟΡΕΙΟΥ ΤΟΜΕΑ ΑΘΗΝΩΝ	79.829	25.001	17.245	24.479	66.725	13.104
	ΔΥΤΙΚΗΣ ΑΤΤΙΚΗΣ	17.988	6.293	5.978	3.258	15.529	2.459
	ΔΥΤΙΚΟΥ ΤΟΜΕΑ ΑΘΗΝΩΝ	33.178	12.033	7.904	7.998	27.935	5.243
	ΚΕΝΤΡΙΚΟΥ ΤΟΜΕΑ ΑΘΗΝΩΝ	125.097	48.779	24.951	35.303	109.033	16.064
	ΝΗΣΩΝ	4.953	1.335	1.065	1.963	4.363	590
	ΝΟΤΙΟΥ ΤΟΜΕΑ ΑΘΗΝΩΝ	64.145	24.558	13.903	15.670	54.131	10.014
	ΠΕΙΡΑΙΩΣ	47.460	14.912	12.402	10.693	38.007	9.453
ΒΟΡΕΙΟΥ ΑΙΓΑΙΟΥ	ΙΚΑΡΙΑΣ	396	55	51	207	313	83
	ΛΕΣΒΟΥ	6.550	1.668	968	2.386	5.022	1.528
	ΛΗΜΝΟΥ	864	224	175	247	646	218
	ΣΑΜΟΥ	3.768	540	353	2.453	3.346	422
	ΧΙΟΥ	3.575	1.192	652	1.241	3.085	490
ΔΥΤΙΚΗΣ ΕΛΛΑΔΑΣ	ΑΙΤΩΛΟΑΚΑΡΝΑΝΙΑΣ	9.230	2.091	1.948	3.486	7.525	1.705
	ΑΧΑΪΑΣ	29.570	9.924	5.262	9.121	24.307	5.263
	ΗΛΕΙΑΣ	9.199	2.447	2.106	3.337	7.890	1.309
ΔΥΤΙΚΗΣ ΜΑΚΕΔΟΝΙΑ	ΓΡΕΒΕΝΩΝ	1.553	446	239	396	1.081	472
	ΚΑΣΤΟΡΙΑΣ	4.828	1.168	918	1.205	3.291	1.537
	ΚΟΖΑΝΗΣ	13.212	4.228	3.401	3.190	10.819	2.393
	ΦΛΩΡΙΝΑΣ	3.945	1.190	1.380	597	3.167	778
ΗΠΕΙΡΟΥ	ΑΡΤΑΣ	3.500	969	676	837	2.482	1.018
	ΘΕΣΠΡΩΤΙΑΣ	3.709	1.272	722	921	2.915	794
	ΙΩΑΝΝΙΝΩΝ	13.060	4.085	2.242	3.719	10.046	3.014
	ΠΡΕΒΕΖΑΣ	4.166	1.033	707	1.658	3.398	768
ΘΕΣΣΑΛΙΑΣ	ΚΑΡΔΙΤΣΑΣ	5.419	1.957	1.307	672	3.936	1.483
	ΛΑΡΙΣΑΣ	21.954	5.856	4.213	9.871	19.940	2.014
	ΜΑΓΝΗΣΙΑΣ	14.283	4.813	3.687	3.788	12.288	1.995
	ΣΠΟΡΑΔΩΝ	3.780	817	1.476	1.431	3.724	56
	ΤΡΙΚΑΛΩΝ	8.249	2.620	1.798	1.717	6.135	2.114

1/3/2013 – 31/1/2014 ΠΕΡΙΦΕΡΕΙΑ	ΠΕΡΙΦΕΡΕΙΑΚΗ ΕΝΟΤΗΤΑ	Ε3 (Αναγγελίες Πρόσληψης)	Ε5 (Αναγγελίες Οικειοθελούς Αποχώρησης)	Ε6 (Καταγγελίες Συμβάσεων Αορίστου Χρόνου)	Ε7 (Λήξεις Συμβάσεων Ορισμένου Χρόνου)	ΣΥΝΟΛΟ ΑΠΟΧ/ΣΕΩΝ Ε5+Ε6+Ε7	ΙΣΟΖΥΓΙΟ Ε3-(Ε5+Ε6+Ε7)
ΙΟΝΙΩΝ ΝΗΣΩΝ	ΖΑΚΥΝΘΟΥ	9.890	1.268	611	7.161	9.040	850
	ΙΘΑΚΗΣ	174	51	87	12	150	24
	ΚΕΡΚΥΡΑΣ	19.289	2.438	1.981	13.242	17.661	1.628
	ΚΕΦΑΛΛΗΝΙΑΣ	5.254	850	455	3.667	4.972	282
	ΛΕΥΚΑΔΑΣ	3.683	1.053	293	1.872	3.218	465
ΚΕΝΤΡΙΚΗΣ ΜΑΚΕΔΟΝΙΑΣ	ΗΜΑΘΙΑΣ	15.285	3.501	2.204	12.660	18.365	-3.080
	ΘΕΣΣΑΛΟΝΙΚΗΣ	105.575	31.711	24.383	29.359	85.453	20.122
	ΚΙΛΚΙΣ	5.071	1.602	1.833	1.040	4.475	596
	ΠΕΛΛΑΣ	14.404	3.704	1.427	7.614	12.745	1.659
	ΠΙΕΡΙΑΣ	11.898	3.877	3.168	2.890	9.935	1.963
	ΣΕΡΡΩΝ	10.353	2.395	1.902	3.733	8.030	2.323
	ΧΑΛΚΙΔΙΚΗΣ	24.140	6.060	5.720	10.142	21.922	2.218
ΚΡΗΤΗΣ	ΗΡΑΚΛΕΙΟΥ	49.681	14.085	6.539	25.739	46.363	3.318
	ΛΑΣΙΘΙΟΥ	14.925	3.320	971	9.600	13.891	1.034
	ΡΕΘΥΜΝΟΥ	13.910	2.597	1.461	7.896	11.954	1.956
	ΧΑΝΙΩΝ	23.137	4.583	2.874	12.450	19.907	3.230
ΝΟΤΙΟΥ ΑΙΓΑΙΟΥ	ΑΝΔΡΟΥ	835	420	232	131	783	52
	ΘΗΡΑΣ	10.808	2.505	4.133	3.791	10.429	379
	ΚΑΛΥΜΝΟΥ	1.552	493	531	495	1.519	33
	ΚΑΡΠΑΘΟΥ	964	97	441	412	950	14
	ΚΕΑΣ-ΚΥΘΟΝΟΥ	405	195	152	57	404	1
	ΚΩ	15.460	2.326	458	12.087	14.871	589
	ΜΗΛΟΥ	1.598	832	637	123	1.592	6
	ΜΥΚΟΝΟΥ	7.831	1.678	2.626	3.365	7.669	162
	ΝΑΞΟΥ	3.184	707	344	1.911	2.962	222
	ΠΑΡΟΥ	3.888	1.222	884	1.651	3.757	131
	ΡΟΔΟΥ	31.294	5.259	2.451	21.901	29.611	1.683
	ΣΥΡΟΥ	3.601	819	660	1.787	3.266	335
	ΤΗΝΟΥ	1.052	225	123	675	1.023	29
ΠΕΛΟΠΟΝΝΗΣΟΥ	ΑΡΓΟΛΙΔΑΣ	12.207	3.441	2.661	5.062	11.164	1.043
	ΑΡΚΑΔΙΑΣ	5.171	1.881	970	1.538	4.389	782
	ΚΟΡΙΝΘΙΑΣ	14.880	5.080	2.907	4.377	12.364	2.516
	ΛΑΚΩΝΙΑΣ	4.574	1.535	740	1.124	3.399	1.175
	ΜΕΣΣΗΝΙΑΣ	13.464	3.778	2.703	4.468	10.949	2.515
ΣΤΕΡΕΑΣ ΕΛΛΑΔΑΣ	ΒΟΙΩΤΙΑΣ	10.383	2.692	2.799	3.568	9.059	1.324
	ΕΥΒΟΙΑΣ	14.948	4.249	3.827	4.824	12.900	2.048
	ΕΥΡΥΤΑΝΙΑΣ	689	199	94	188	481	208
	ΦΘΙΩΤΙΔΑΣ	8.156	1.833	1.722	3.892	7.447	709
	ΦΩΚΙΔΑΣ	1.842	407	406	766	1.579	263
ΣΥΝΟΛΟ		1.136.354	336.716	229.504	412.461	978.681	157.673

Πίνακας XV

	Ε3 (Αναγγελίες Πρόσληψης από χειρόγραφες υποβολές)	Μερίδιο συμμετοχής αναγγελιών προσλήψεων από χειρόγραφες υποβολές στο σύνολο των αναγγελιών πρόσληψης μέσω χειρόγραφων υποβολών και συστήματος «ΕΡΓΑΝΗ»	ΣΥΝΟΛΟ Ε5+Ε6+Ε7 (Καταγγελίες και λήξεις συμβάσεων, αναγγελίες οικειοθελούς αποχώρησης, από χειρόγραφες υποβολές)	Μερίδιο συμμετοχής απολύσεων από χειρόγραφες υποβολές στο σύνολο των απολύσεων μέσω χειρόγραφων υποβολών και συστήματος «ΕΡΓΑΝΗ»	ΙΣΟΖΥΓΙΟ Ε3-(Ε5+Ε6+Ε7) Προσλήψεων – Απολύσεων μέσω χειρόγραφων υποβολών
2013					
Μάρτιος	4.604	8,26%	11.459	18,95%	-6.855
Απρίλιος	2.470	2,68%	2.070	3,31%	400
Μάιος	1.610	1,28%	1.688	2,40%	-78
Ιούνιος	2.656	2,47%	2.511	2,70%	145
Ιούλιος	4.823	5,05%	3.749	4,01%	1.074
Αύγουστος	2.081	2,78%	3.022	4,67%	-941
Σεπτέμβριος	4.143	2,44%	1.688	1,62%	2.455
Οκτώβριος	3.207	2,26%	1.797	1,02%	1.410
Νοέμβριος	1.641	1,64%	3.227	2,72%	-1.586
Δεκέμβριος	1.559	1,40%	3.392	3,64%	-1.833
2014					
Ιανουάριος	1.375	1,42%	5.262	5,58%	-3.887

Στον **πίνακα XV** καταγράφονται οι ροές μισθωτής απασχόλησης ανά μήνα οι οποίες κατατέθηκαν **χειρόγραφα** (εκπρόθεσμες υποβολές – ειδικές κατηγορίες επιχειρήσεων) από 01.03.2013 έως και 31.1.2014 στις περιφερειακές υπηρεσίες του ΟΑΕΔ, καθώς επίσης και το μερίδιο συμμετοχής τους στο σύνολο των ροών που αντλούνται τόσο από το Πληροφοριακό Σύστημα «ΕΡΓΑΝΗ» όσο και από τις χειρόγραφες υποβολές.