



ΥΠΟΥΡΓΕΙΟ ΕΡΓΑΣΙΑΣ
ΚΟΙΝΩΝΙΚΗΣ ΑΣΦΑΛΙΣΗΣ & ΠΡΟΝΟΙΑΣ



1^{ος} ΧΡΟΝΟΣ ΛΕΙΤΟΥΡΓΙΑΣ
ΜΑΡΤΙΟΣ 2013 - ΜΑΡΤΙΟΣ 2014

**ΡΟΕΣ ΜΙΣΘΩΤΗΣ ΑΠΑΣΧΟΛΗΣΗΣ
ΣΤΟΝ ΙΔΙΩΤΙΚΟ ΤΟΜΕΑ**

ΜΑΡΤΙΟΣ 2014

*Μονάδα Ανάλυσης & Τεκμηρίωσης, Υπουργείου Εργασίας, Κοινωνικής Ασφάλισης & Πρόνοιας
Ομάδα Διαχείρισης του Πληροφοριακού Συστήματος "ΕΡΓΑΝΗ"*

**ΣΤΟΙΧΕΙΑ ΡΟΩΝ ΜΙΣΘΩΤΗΣ ΑΠΑΣΧΟΛΗΣΗΣ
ΣΤΟΝ ΙΔΙΩΤΙΚΟ ΤΟΜΕΑ ΜΗΝΟΣ ΜΑΡΤΙΟΥ 2014**

Το Υπουργείο Εργασίας, Κοινωνικής Ασφάλισης και Πρόνοιας δημοσιοποιεί αναλυτικά στοιχεία και συγκριτικούς πίνακες που απεικονίζουν τις ροές μισθωτής απασχόλησης στον ιδιωτικό τομέα, όπως αυτές διαμορφώνονται στην αγορά εργασίας κατά το μήνα **Μάρτιο 2014**. Παρουσιάζονται συγκριτικά στοιχεία με το αντίστοιχο περσινό διάστημα, το ισοζύγιο ροών μισθωτής απασχόλησης στον ιδιωτικό τομέα ανά φύλο και ηλικιακή ομάδα, ανά περιφέρεια και περιφερειακή ενότητα, ανά κωδικό αριθμό οικονομικής δραστηριότητας με τα πέντε (5) υψηλότερα και τα πέντε (5) χαμηλότερα ισοζύγια, ενώ απεικονίζονται και τα επαγγέλματα που εμφανίζουν τα υψηλότερα ισοζύγια προσλήψεων-αποχωρήσεων. Επιπλέον, καταγράφονται οι νέες προσλήψεις ανά είδος σύμβασης εργασίας και οι μετατροπές συμβάσεων εργασίας (από πλήρη απασχόληση σε μερική και εκ περιτροπής), καθώς και τα στοιχεία των επιχειρησιακών συμβάσεων που κατατέθηκαν κατά τον μήνα **Μάρτιο 2014**. Τα εν λόγω στοιχεία αντλήθηκαν από το Πληροφοριακό Σύστημα «ΕΡΓΑΝΗ», σύμφωνα και με τα προβλεπόμενα στην Υπουργική Απόφαση υπ' αριθμ. 5072/6 (ΦΕΚ 449Β'/25-2-2013), όπως τροποποιήθηκε και συμπληρώθηκε με την Υπουργική Απόφαση υπ' αριθμ. 28153/126 (ΦΕΚ 2163Β'/30-8-2013¹). Το Πληροφοριακό Σύστημα «ΕΡΓΑΝΗ» που την 1.3.2014 έκλεισε τον πρώτο χρόνο πλήρους λειτουργίας - είχε ξεκινήσει την 1.3.2013 - καταγράφει με ηλεκτρονικό τρόπο τις ροές μισθωτής απασχόλησης στον ιδιωτικό τομέα της οικονομίας, αποτυπώνοντας, για πρώτη φορά, σε ζωντανό χρόνο και σε κάθε περιοχή της χώρας κρίσιμα στοιχεία της αγοράς εργασίας, ενώ μέχρι και τον Φεβρουάριο του 2013 η καταγραφή των στοιχείων αυτών γίνονταν χειρόγραφα. Για τους μήνες και τις περιόδους πριν την εφαρμογή του Πληροφοριακού Συστήματος «ΕΡΓΑΝΗ» αξιοποιούνται τα σχετικά δεδομένα του Οργανισμού Απασχόλησης Εργατικού Δυναμικού (ΟΑΕΔ). Επιπρόσθετα, παρουσιάζονται μηνιαία στοιχεία που αφορούν στις ροές προσλήψεων-αποχωρήσεων που κατατέθηκαν με χειρόγραφο τρόπο (εκπρόθεσμες υποβολές – ειδικές κατηγορίες επιχειρήσεων) στις περιφερειακές υπηρεσίες του ΟΑΕΔ από 01.01.2014 έως και 31.03.2014 (βλ. Πίνακα XV).

Πίνακας Ι

(σε θέσεις εργασίας)	<u>Μάρτιος</u> <u>2014</u> (1)	<u>Μάρτιος</u> <u>2013</u> (2)	<u>Διαφορά</u> (1 - 2)	<u>Ιαν.- Μάρτ.</u> <u>2014</u> (3)	<u>Ιαν.-Μάρτ.</u> <u>2013</u> (4)	<u>Διαφορά</u> (3-4)
I. Προσλήψεις	90.479	46.488	43.991	277.362	154.778	122.584
II. Αποχωρήσεις*	75.912	37.538	38.374	236.486	163.616	72.870
A. Καταγγελίες συμβάσεων αορίστου χρόνου και λήξεις συμβάσεων ορισμένου χρόνου	38.829	23.056	15.773	124.590	108.581	16.009
B. Οικειοθελείς αποχωρήσεις	37.083	14.482	22.601	111.896	55.035	56.861
III. Ισοζύγιο (I-II)	14.567	8.950	5.617	40.876	-8.838	49.714

***Σημείωση:** Με τον όρο «αποχωρήσεις» ή «απολύσεις» εννοούμε το σύνολο των α) καταγγελιών συμβάσεων αορίστου χρόνου και λήξεων συμβάσεων ορισμένου χρόνου και β) οικειοθελών αποχωρήσεων. Το ισοζύγιο προσλήψεων-αποχωρήσεων αναφέρεται και ως ισοζύγιο προσλήψεων – απολύσεων χάριν απλότητας.

¹ Σύμφωνα με την Απόφαση αυτή, κάθε εργοδότης που απασχολεί εργαζόμενο με σχέση εξαρτημένης εργασίας ιδιωτικού δικαίου υποχρεούται να υποβάλει ηλεκτρονικά στο ΠΣ «ΕΡΓΑΝΗ» τα αναφερόμενα στην ΥΑ έντυπα.

Όπως απεικονίζεται στον Πίνακα I, και προκύπτει από τα αποτελέσματα του Πληροφοριακού Συστήματος «ΕΡΓΑΝΗ» κατά τον μήνα Μάρτιο 2014 καταγράφεται αύξηση της μισθωτής απασχόλησης στον ιδιωτικό τομέα, καθώς προκύπτει θετικό ισοζύγιο προσλήψεων – αποχωρήσεων κατά 14.567 θέσεις εργασίας. Συγκεκριμένα, σύμφωνα με τα στοιχεία των ροών μισθωτής απασχόλησης του Μαρτίου 2014, οι αναγγελίες πρόσληψης ανήλθαν σε 90.479, ενώ οι αποχωρήσεις σε 75.912. Από τις 75.912 συνολικά αποχωρήσεις, οι 37.083 προήλθαν από οικειοθελείς αποχωρήσεις και οι 38.829 από καταγγελίες συμβάσεων αορίστου χρόνου ή λήξεις συμβάσεων ορισμένου χρόνου. Από τη σύγκριση των στοιχείων των δύο μηνών, Μάρτιος 2014 και Μάρτιος 2013, προκύπτει υψηλότερη θετική επίδοση για τον Μάρτιο 2014 (θετικό ισοζύγιο 14.567 νέων θέσεων) έναντι θετικού ισοζυγίου (8.950) το Μάρτιο του 2013. Εξέλιξη που, κυρίως, αποδίδεται στις (κατά 43.991) περισσότερες προσλήψεις που παρατηρήθηκαν τον Μάρτιο του 2014 έναντι του αντίστοιχου μήνα του 2013. Πρέπει επιπλέον να επισημανθεί ότι η επίδοση του ισοζυγίου ροών του μηνός Μαρτίου 2014 είναι η υψηλότερη καταγεγραμμένη επίδοση ισοζυγίου μηνός Μαρτίου από το 2001 μέχρι σήμερα (βλ. διάγραμμα III).

Έτσι, το ισοζύγιο των ροών μισθωτής απασχόλησης του πρώτου τριμήνου του 2014 είναι θετικό και διαμορφώνεται στις 40.876 νέες θέσεις εργασίας, συνιστώντας, μια ενθαρρυντική επίδοση, καθώς το εν λόγω επίπεδο είναι σημαντικά υψηλότερο του αντίστοιχου ισοζυγίου του πρώτου τριμήνου του 2013, που ήταν αρνητικό κατά 8.838 (απώλειες θέσεων εργασίας), αλλά αποτελεί και την υψηλότερη επίδοση πρώτου τριμήνου έτους από το 2001 μέχρι σήμερα (βλ. πίνακα II).

Θα πρέπει, ωστόσο να σημειώσουμε ότι παράλληλα, με τις ηλεκτρονικές υποβολές εντύπων προσλήψεων – απολύσεων μέσω του Πληροφοριακού Σύστημα «ΕΡΓΑΝΗ» υπάρχει και ένα ιδιαίτερα μικρό ποσοστό επιχειρήσεων που προέβησαν αναγκαστικά σε χειρόγραφες υποβολές εντύπων στις περιφερειακές υπηρεσίες του ΟΑΕΔ, λόγω είτε περιπτώσεων εκπρόθεσμων υποβολών, στις οποίες επιβάλλονται και τα προβλεπόμενα πρόστιμα, είτε ειδικών ελάχιστων περιπτώσεων επιχειρήσεων. Το ισοζύγιο ροών μισθωτής απασχόλησης για τις συγκεκριμένες κατηγορίες επιχειρήσεων για το διάστημα από 01.3.2014 έως και 31.3.2014 σύμφωνα με τα στοιχεία του ΟΑΕΔ διαμορφώνεται στις 256 απώλειες θέσεων εργασίας (βλ. πίνακα XV).

Πίνακας II

(σε νέες θέσεις εργασίας)	Ισοζύγιο Ροών Μαρτίου	Ισοζύγιο Ροών Ιανουαρίου - Μαρτίου
<u>2001</u>	7.545	-1.960
<u>2002</u>	10.874	11.782
<u>2003</u>	-3.050	-6.692
<u>2004</u>	12.580	10.598
<u>2005</u>	4.267	-11.318
<u>2006</u>	8.888	-5.002
<u>2007</u>	11.772	-1.061
<u>2008</u>	7.443	2.011
<u>2009</u>	-5.731	-36.856
<u>2010</u>	1.247	-16.334
<u>2011</u>	-7.419	-47.066
<u>2012</u>	-7.564	-47.126
<u>2013</u>	8.950	-8.838
<u>2014</u>	14.567	40.876

Στον **πίνακα II** καταγράφονται τα ισοζύγια ροών μισθωτής απασχόλησης μηνός **Μαρτίου**, καθώς επίσης και τα ισοζύγια ροών μισθωτής απασχόλησης κατά το πρώτο τρίμηνο κάθε έτους, για την περίοδο 2001 – 2014, με βάση και τα σχετικά στοιχεία από τον ΟΑΕΔ για την περίοδο πριν την εφαρμογή του Πληροφοριακού Συστήματος «ΕΡΓΑΝΗ».

Διάγραμμα I

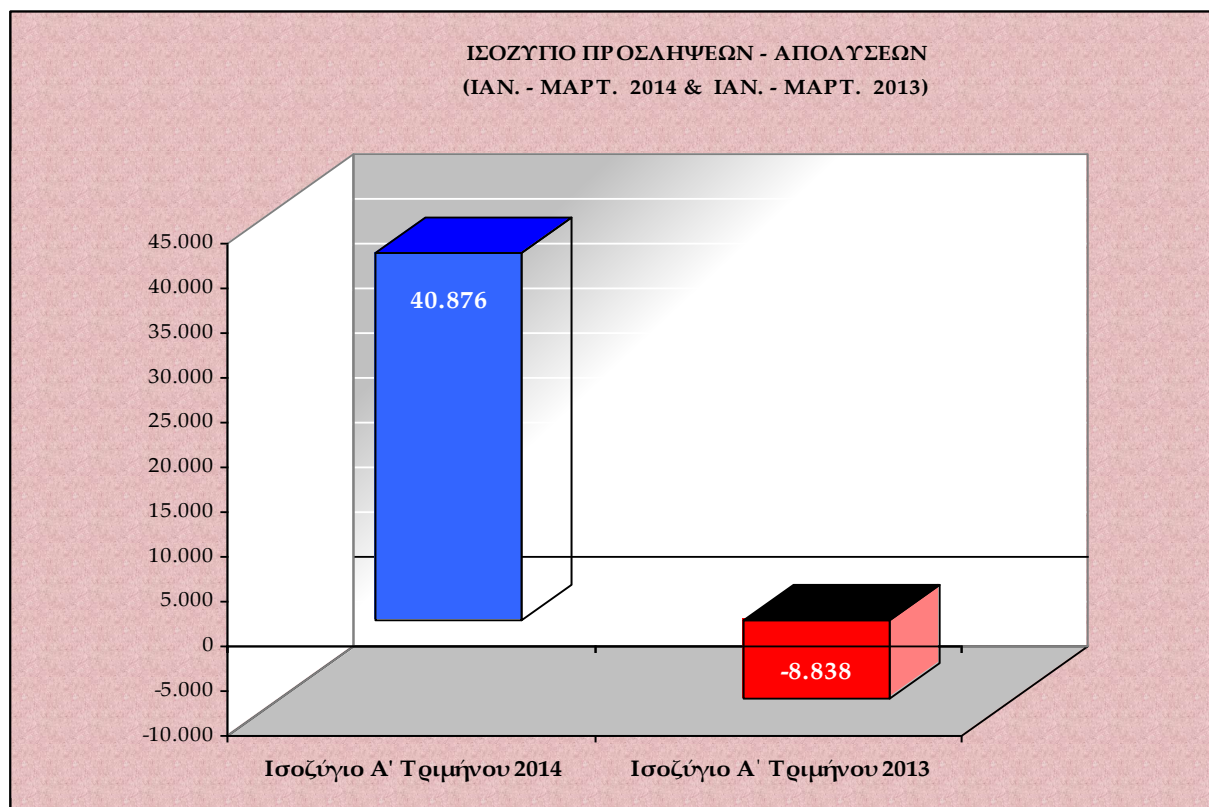

Στο **διάγραμμα I** αποτυπώνεται το ισοζύγιο προσλήψεων-απολύσεων περιόδου Ιανουαρίου – Μαρτίου 2014 σε σχέση με το ισοζύγιο περιόδου Ιανουαρίου – Μαρτίου 2013.

Διάγραμμα II

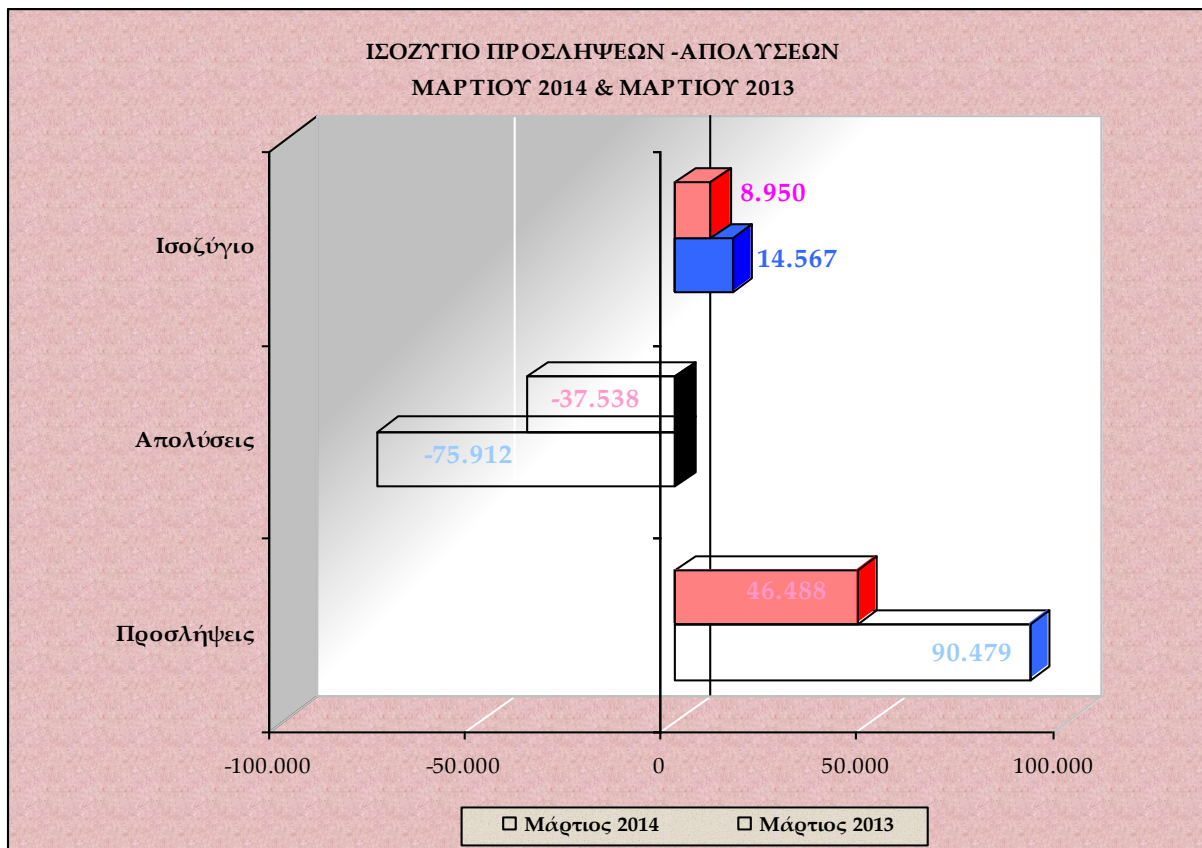

Στο **διάγραμμα II** αποτυπώνονται οι ροές μισθωτής απασχόλησης και το ισοζύγιο προσλήψεων-απολύσεων των μηνών Μαρτίου 2014 και Μαρτίου 2013.

Διάγραμμα III

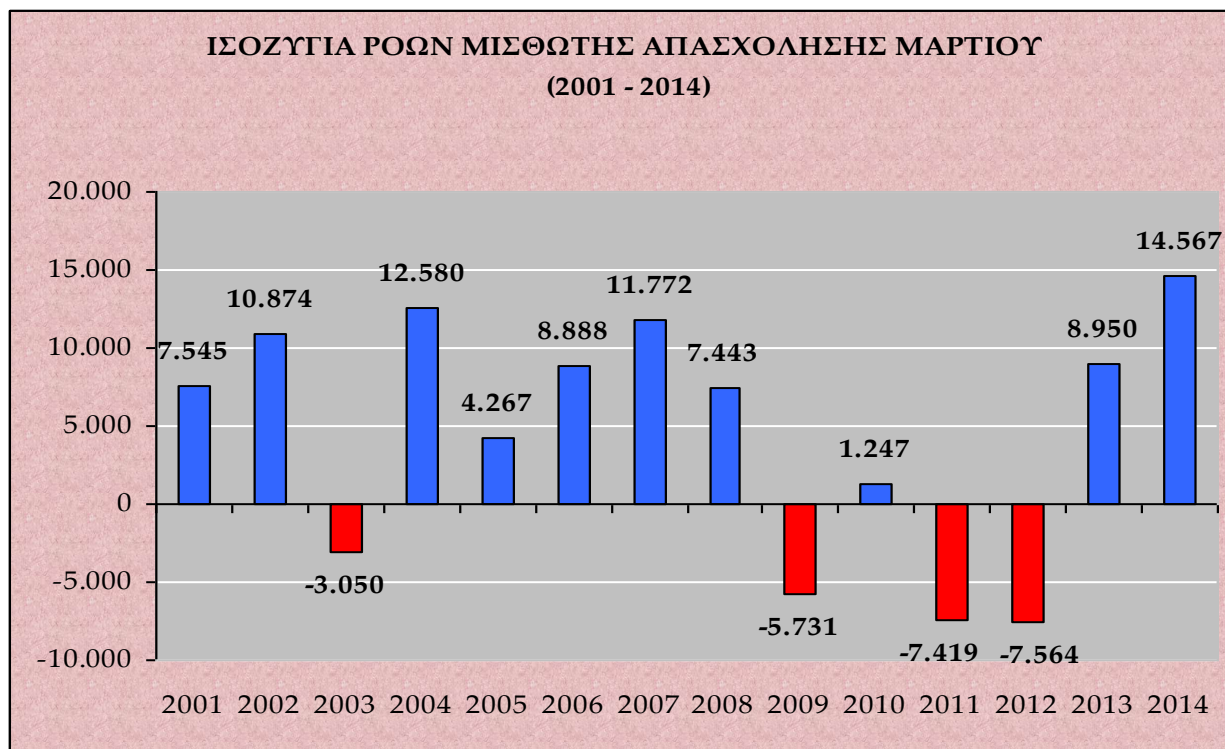

Στο **διάγραμμα III** αποτυπώνεται το ισοζύγιο ροών μισθωτής απασχόλησης μηνός Μαρτίου για τα έτη 2001 - 2014.

Διάγραμμα IV

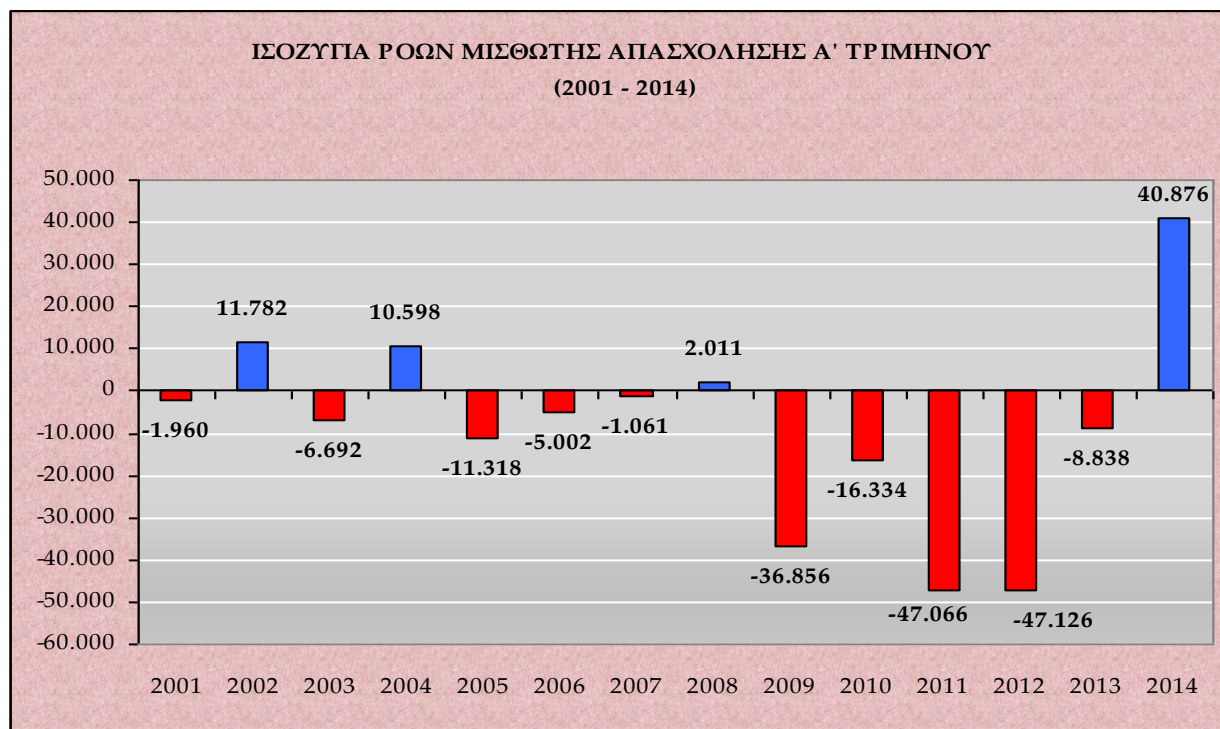

Στο **διάγραμμα IV** αποτυπώνεται το ισοζύγιο ροών μισθωτής απασχόλησης Α' Τριμήνου για τα έτη 2001 – 2014.

Πίνακας III

ΚΑΘΑΡΕΣ ΡΟΕΣ 2013												ΚΑΘΑΡΕΣ ΡΟΕΣ 2014		
ΙΑΝ.	ΦΕΒ.	ΜΑΡ.	ΑΠΡ.	ΜΑΙΟΣ	ΙΟΥΝ.	ΙΟΥΛ.	ΑΥΓ.	ΣΕΠΤ.	ΟΚΤ.	ΝΟΕΜ.	ΔΕΚ.	ΙΑΝ.	ΦΕΒ.	ΜΑΡΤ.
-17.507	-281	8.950	29.298	55.733	14.341	1.077	10.969	63.122	-34.999	-17.214	19.999	6.397	19.912	14.567

Στον **πίνακα III** καταγράφονται οι καθαρές ροές μισθωτής απασχόλησης ανά μήνα έτους 2013 και 2014.

Διάγραμμα V

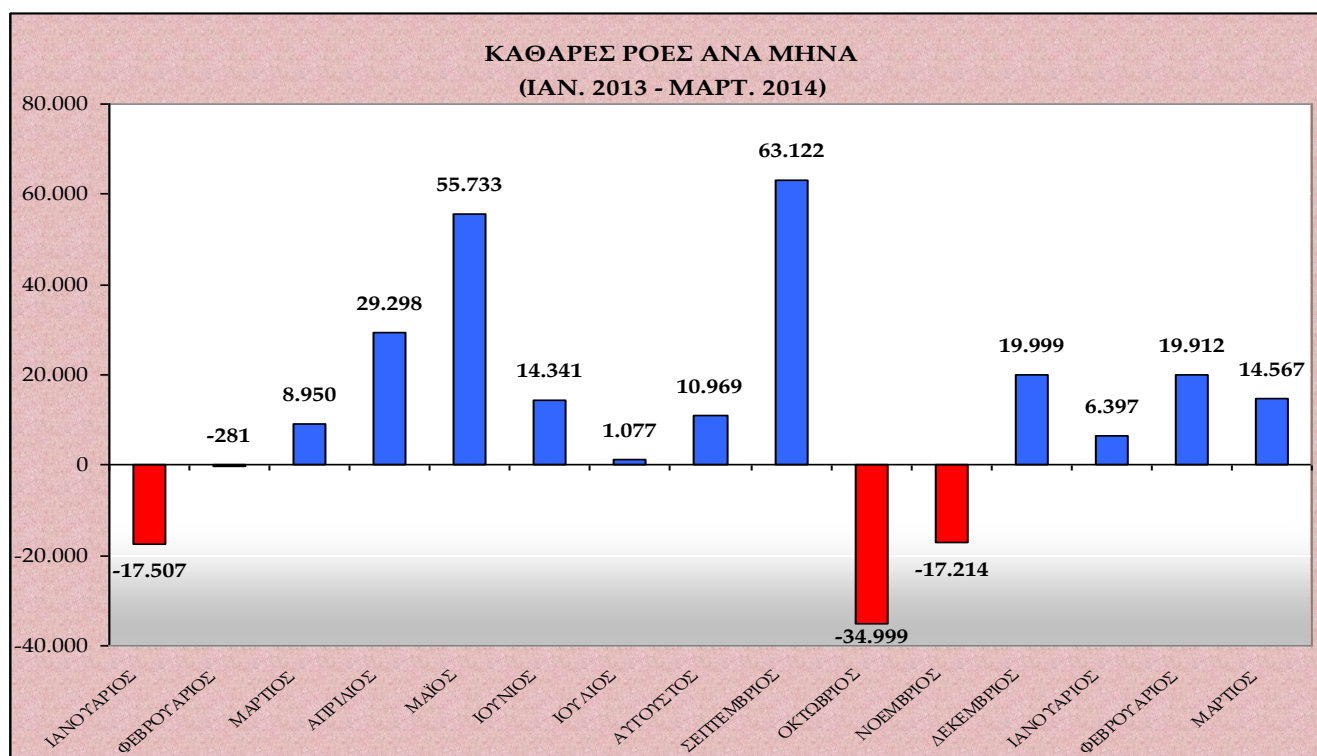

Στο **διάγραμμα V** αποτυπώνονται οι καθαρές ροές (ισοζύγιο προσλήψεων – αποχωρήσεων) ανά μήνα του έτους 2013 και 2014.

Διάγραμμα VI

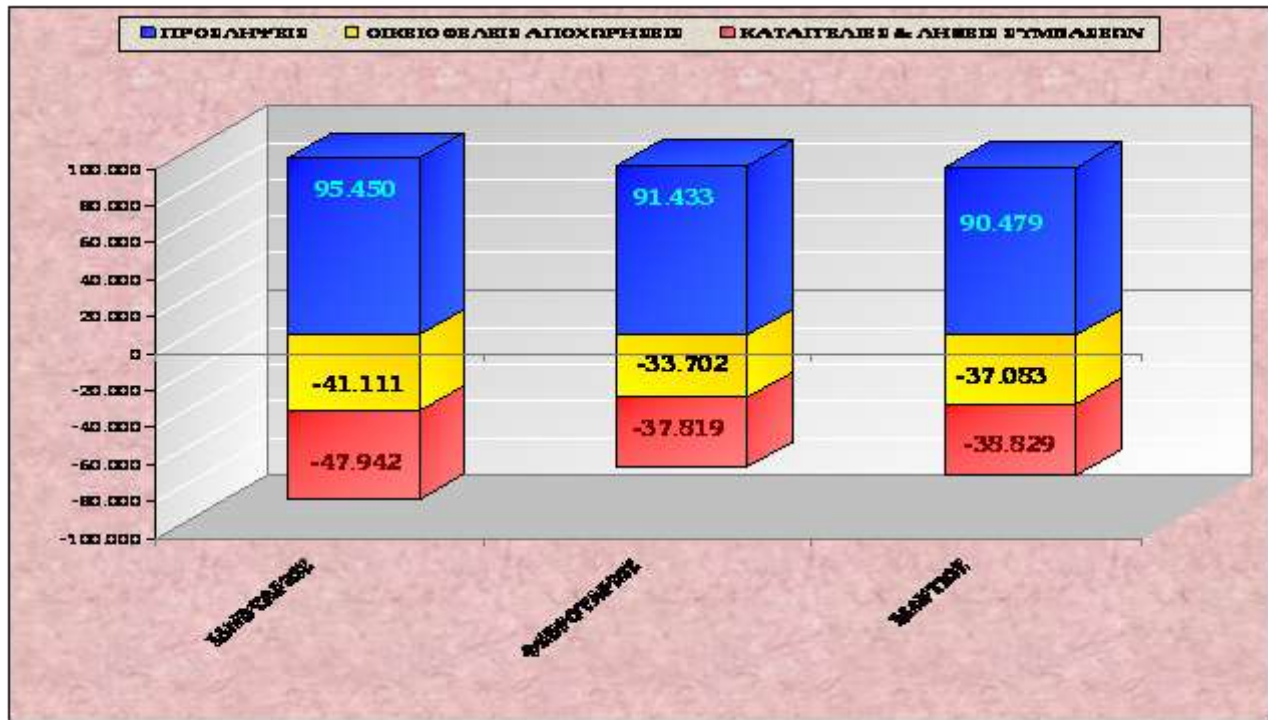

Στο **διάγραμμα VI** αποτυπώνονται οι προσλήψεις, οι καταγγελίες και λήξεις συμβάσεων, καθώς και οι οικειοθελείς αποχωρήσεις ανά μήνα του έτους 2014.

Διάγραμμα VII

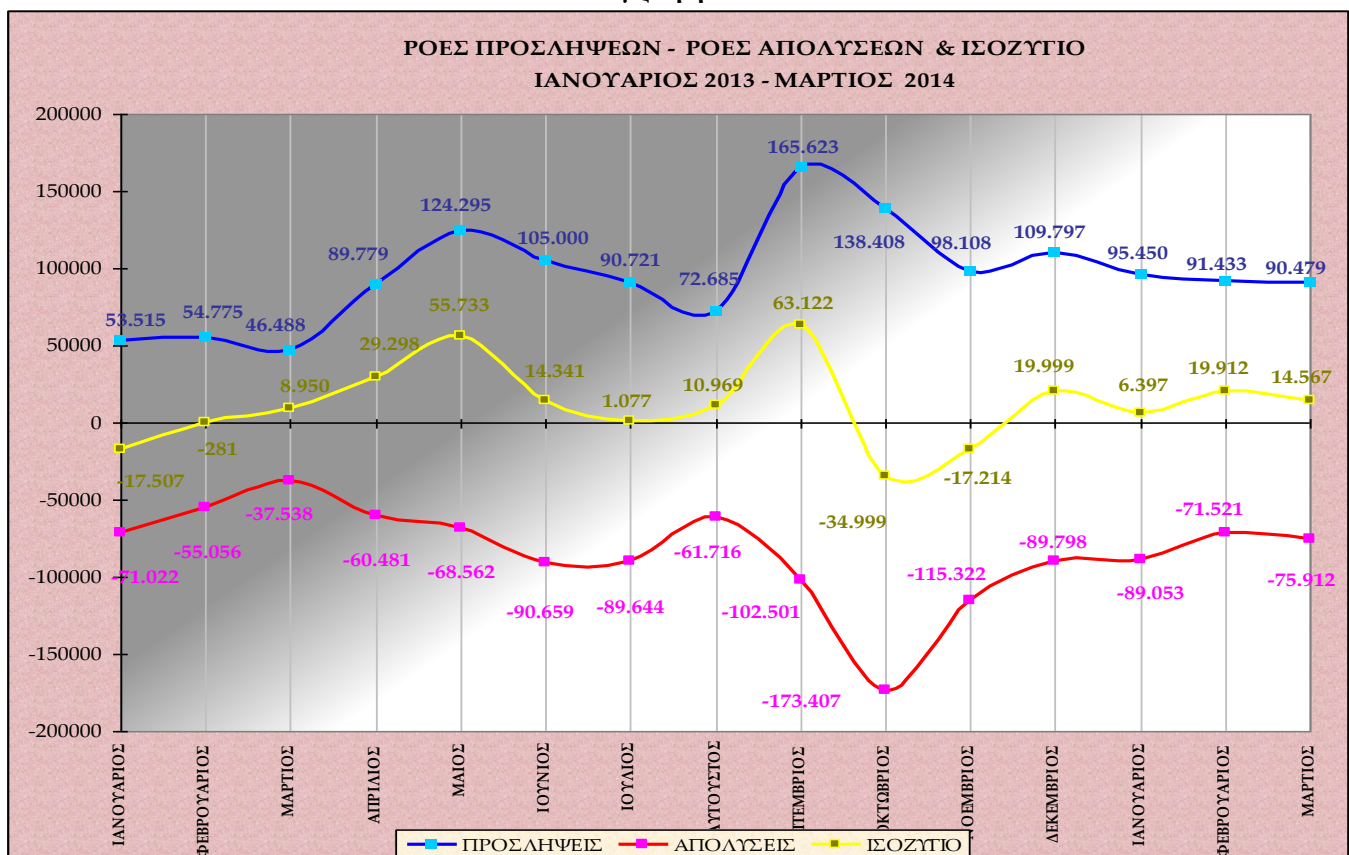

Στο **διάγραμμα VII** αποτυπώνονται οι ροές προσλήψεων – απολύσεων και το ισοζύγιο ανά μήνα για την περίοδο Ιανουάριος 2013 – Μάρτιος 2014.

Πίνακας IV

ΜΗΝΑΣ	ΠΡΟΣΛΗΨΕΙΣ ΑΝΑ ΕΙΔΟΣ ΣΥΜΒΑΣΗΣ ΕΡΓΑΣΙΑΣ ΑΠΟ 1/01/2014 ΕΩΣ 31/03/2014			
	ΠΛΗΡΗΣ ΑΠΑΣΧΟΛΗΣΗ	ΜΕΡΙΚΗ ΑΠΑΣΧΟΛΗΣΗ	ΕΚ ΠΕΡΙΤΡΟΠΗΣ ΑΠΑΣΧΟΛΗΣΗ	ΣΥΝΟΛΟ ΠΡΟΣΛΗΨΕΩΝ
ΙΑΝΟΥΑΡΙΟΣ	51.987	32.674	10.789	95.450
ΦΕΒΡΟΥΑΡΙΟΣ	43.613	34.458	13.362	91.433
ΜΑΡΤΙΟΣ	47.167	32.231	11.081	90.479
ΣΥΝΟΛΟ	142.767	99.363	35.232	277.362

Στον πίνακα IV καταγράφονται οι νέες προσλήψεις, ανά είδος σύμβασης εργασίας από 1/1/2014 έως 31/03/2014.

Διάγραμμα VIII

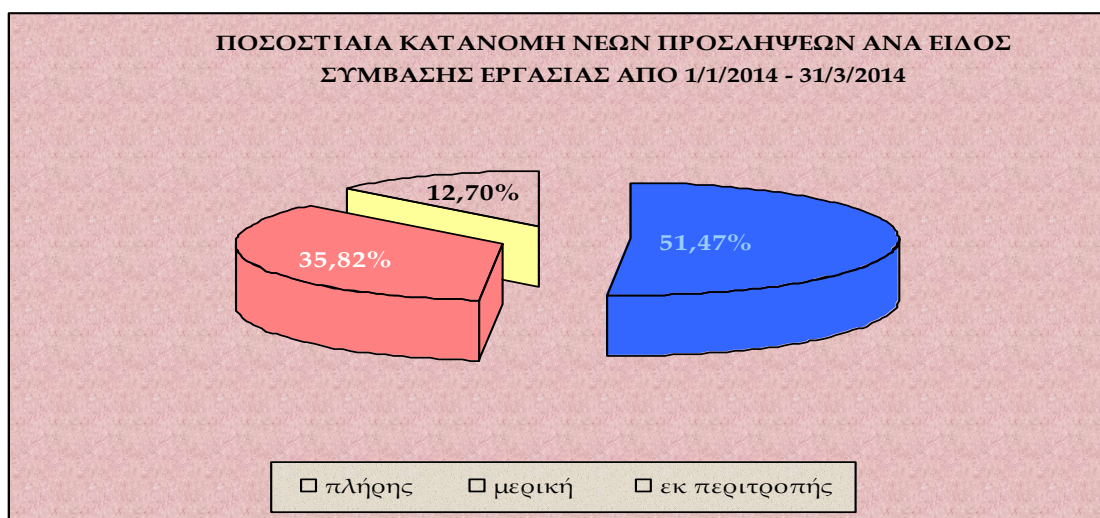

Στο διάγραμμα VIII αποτυπώνεται η ποσοστιαία κατανομή των νέων προσλήψεων ανά είδος σύμβασης εργασίας, για την περίοδο 1/1/2014 – 31/03/2014.

Πίνακας V

ΗΜΕΡΕΣ	Ε3 (α) (Αναγγελίες Πρόσληψης Πλήρους Απασχόλησης)	Ε3 (β) (Αναγγελίες Πρόσληψης Μερικής Απασχόλησης)	Ε3 (γ) (Αναγγελίες Πρόσληψης Περιτροπής Απασχόλησης)	Ε3 ΣΥΝΟΛΟ Αναγγελιών Πρόσληψης (α+β+γ)	Ε5 (Αναγγελίες Οικειοθελούς Αποχώρησης)	Ε6 (Καταγγελίες Συμβάσεων Αορίστου Χρόνου)	Ε7 (Λήξεις Συμβάσεων Ορισμένου χρόνου)	Ε5+Ε6+Ε7 ΣΥΝΟΛΟ Αποχωρήσεων	ΙΣΟΖΥΓΙΟ Ε3 - (Ε5+Ε6+Ε7)
1/3/2014	899	756	411	2.066	360	128	221	709	1.357
2/3/2014	161	139	85	385	109	43	123	275	110
3/3/2014	194	111	50	355	156	30	113	299	56
4/3/2014	2.867	1.554	364	4.785	3.487	1.404	3.170	8.061	-3.276
5/3/2014	1.815	1.314	252	3.381	2.358	1.164	1.888	5.410	-2.029
6/3/2014	2.025	1.675	643	4.343	2.545	1.216	1.434	5.195	-852
7/3/2014	2.135	1.954	783	4.872	2.093	1.177	1.398	4.668	204
8/3/2014	420	458	184	1.062	355	181	199	735	327
9/3/2014	179	108	40	327	137	46	97	280	47
10/3/2014	2.207	2.428	282	4.917	1.867	741	1.265	3.873	1.044
11/3/2014	1.899	1.244	371	3.514	1.648	762	882	3.292	222
12/3/2014	1.521	1.114	293	2.928	1.177	569	712	2.458	470
13/3/2014	1.825	1.508	515	3.848	1.357	596	445	2.398	1.450
14/3/2014	2.606	1.996	916	5.518	1.531	710	599	2.840	2.678
15/3/2014	448	316	170	934	373	83	148	604	330
16/3/2014	222	148	35	405	168	31	141	340	65
17/3/2014	2.376	1.406	324	4.106	1.955	682	1.051	3.688	418
18/3/2014	2.028	1.069	282	3.379	1.490	661	718	2.869	510
19/3/2014	1.551	1.068	287	2.906	1.191	572	702	2.465	441
20/3/2014	1.620	1.339	606	3.565	1.285	588	539	2.412	1.153
21/3/2014	2.202	2.054	977	5.233	1.494	600	605	2.699	2.534
22/3/2014	390	435	223	1.048	288	101	107	496	552
23/3/2014	166	155	97	418	157	27	95	279	139
24/3/2014	2.343	1.399	565	4.307	1.533	561	1.356	3.450	857
25/3/2014	212	102	59	373	106	46	79	231	142
26/3/2014	2.005	1.008	319	3.332	1.555	535	1.162	3.252	80
27/3/2014	1.733	1.168	391	3.292	1.384	712	585	2.681	611
28/3/2014	2.139	1.731	817	4.687	1.455	668	582	2.705	1.982
29/3/2014	562	427	248	1.237	437	106	218	761	476
30/3/2014	288	116	38	442	222	22	95	339	103
31/3/2014	6.129	1.931	454	8.514	2.810	1.174	2.164	6.148	2.366
ΣΥΝΟΛΟ	47.167	32.231	11.081	90.479	37.083	15.936	22.893	75.912	14.567

Στον **πίνακα V** αποτυπώνονται αναλυτικά στοιχεία, σε ημερήσια βάση, για τις ροές μισθωτής απασχόλησης και το ισοζύγιο ροών από 01/03/2014 – 31/03/2014.

***Σημείωση:** Τα E3, E5, E6, E7 αφορούν στα αρχικά της ονομασίας των αντίστοιχων Εντύπων που υποβάλλονται από τους εργοδότες μέσω του Πληροφοριακού Συστήματος «ΕΡΓΑΝΗ» και αντιστοιχούν σε ηλεκτρονικά υποβαλλόμενες πράξεις. Συγκεκριμένα, ΕΝΤΥΠΟ 3 (E3): Αναγγελία πρόσληψης/ ΕΝΤΥΠΟ 5 (E5):Αναγγελία οικειοθελούς αποχώρησης μισθωτού/ ΕΝΤΥΠΟ 6 (E6): Καταγγελία σύμβασης εργασίας αορίστου χρόνου (με ή χωρίς προειδοποίηση) / ΕΝΤΥΠΟ 7 (E7): Βεβαίωση – Δήλωση εργοδότη για συμβάσεις ορισμένου χρόνου ή έργου

Διάγραμμα IX

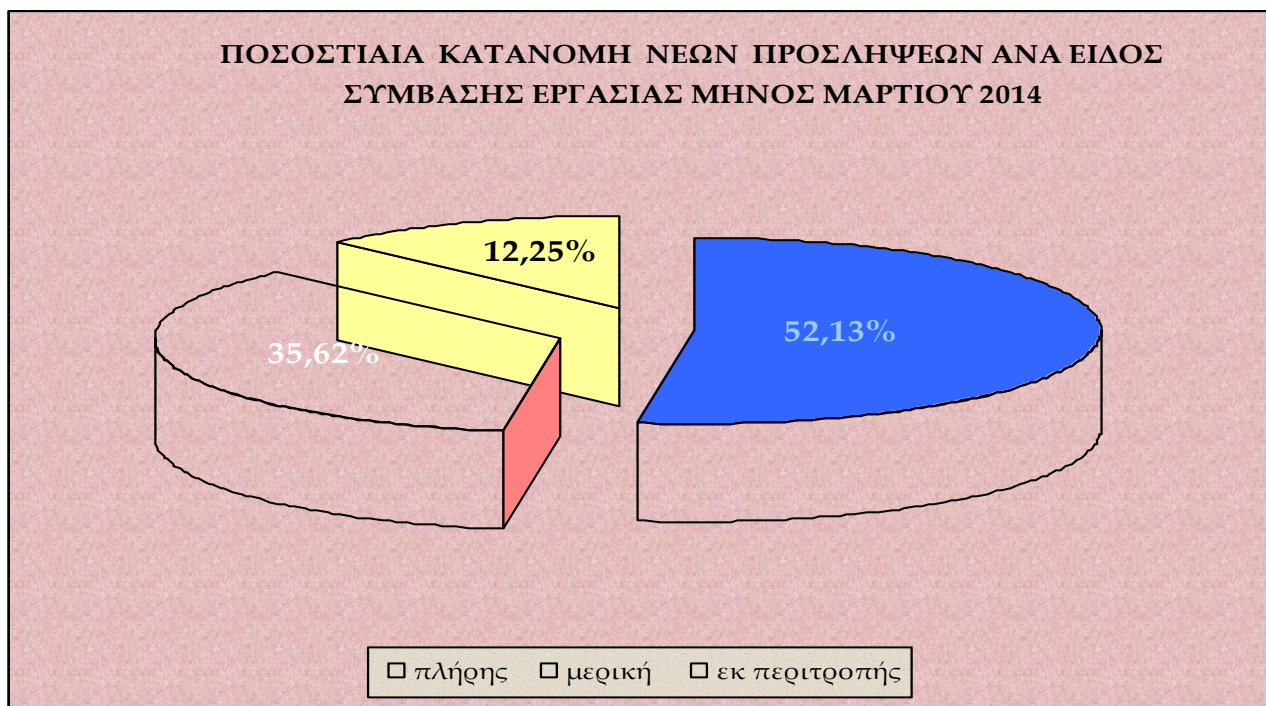

Στο **διάγραμμα IX** αποτυπώνεται η ποσοστιαία κατανομή των νέων προσλήψεων ανά είδος σύμβασης εργασίας, για τον μήνα Μάρτιο 2014.

Πίνακας VI

Μετατροπές συμβάσεων εργασίας από πλήρη απασχόληση σε μερική απασχόληση	Μετατροπές συμβάσεων εργασίας από πλήρη απασχόληση σε εκ περιτροπής απασχόληση με συμφωνία εργαζόμενου και εργοδότη	Μετατροπές συμβάσεων εργασίας από πλήρη απασχόληση σε εκ περιτροπής απασχόληση με μονομερή απόφαση του εργοδότη
1.683	758	529

Στον **πίνακα VI** καταγράφονται οι συμβάσεις πλήρους απασχόλησης, που μετατράπηκαν σε μερική και σε εκ περιτροπής απασχόληση (κατόπιν συμφωνίας εργαζόμενου – εργοδότη ή μονομερούς απόφασης του εργοδότη), κατά τον μήνα Μάρτιο 2014.

Πίνακας VII

ΦΥΛΟ	Ε3 (Αναγγελίες Πρόσληψης)	Ε5 (Αναγγελίες Οικειοθελούς Αποχώρησης)	Ε6 (Καταγγελίες Συμβάσεων Αορίστου Χρόνου)	Ε7 (Λήξεις Συμβάσεων Ορισμένου Χρόνου)	ΣΥΝΟΛΟ ΑΠΟΧΩΡΗΣΕΩΝ Ε5+Ε6+Ε7	ΙΣΟΖΥΓΙΟ Ε3-(Ε5+Ε6+Ε7)
Άνδρες	50.298	21.195	9.070	13.605	43.870	6.428
Γυναίκες	40.181	15.888	6.866	9.288	32.042	8.139
Σύνολο	90.479	37.083	15.936	22.893	75.912	14.567

Στον πίνακα VII καταγράφονται οι ροές και το ισοζύγιο ροών μισθωτής απασχόλησης, ανά φύλο για τον μήνα Μάρτιο 2014.

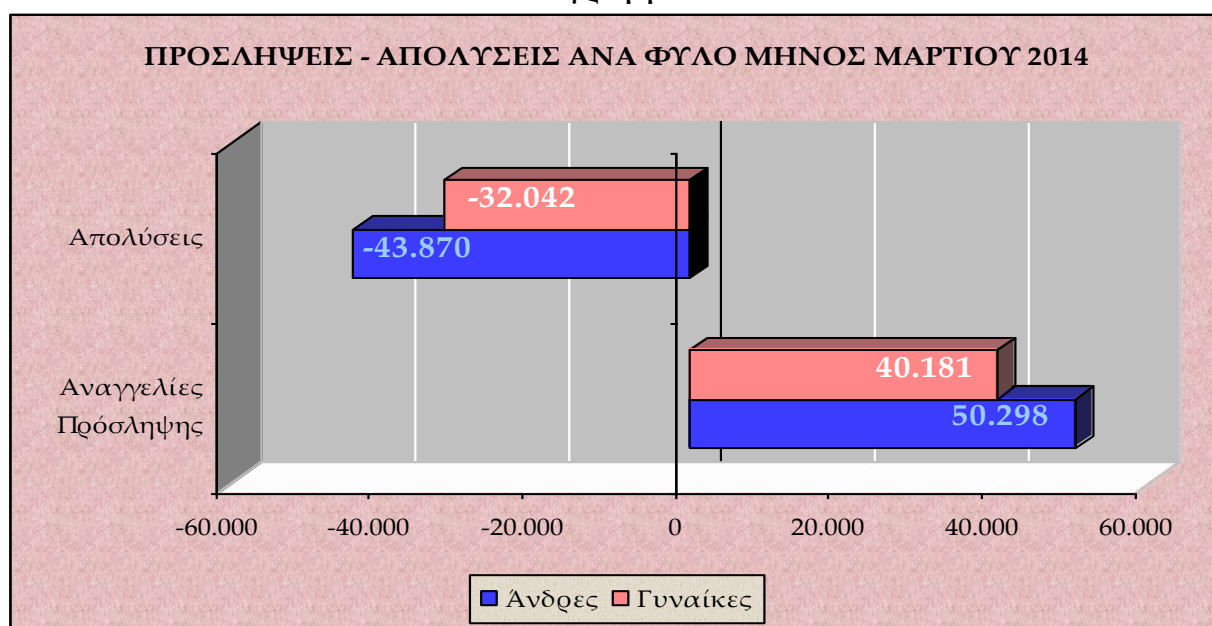
Διάγραμμα X

Στο διάγραμμα X αποτυπώνονται οι προσλήψεις – απολύσεις ανά φύλο για τον μήνα Μάρτιο του έτους 2014.

Πίνακας VIII

ΗΛΙΚΙΑΚΗ ΟΜΑΔΑ	Ε3 (Αναγγελίες Πρόσληψης)	Ε5 (Αναγγελίες Οικειοθελούς Αποχώρησης)	Ε6 (Καταγγελίες Συμβάσεων Αορίστου Χρόνου)	Ε7 (Λήξεις Συμβάσεων Ορισμένου Χρόνου)	ΣΥΝΟΛΟ ΑΠΟΧΩΡΗΣΕΩΝ Ε5+Ε6+Ε7	ΙΣΟΖΥΓΙΟ Ε3-(Ε5+Ε6+Ε7)
15 - 24	13.612	6.591	1.269	2.827	10.687	2.925
25 - 29	17.276	7.879	2.650	3.636	14.165	3.111
30 - 44	39.934	15.800	7.610	10.295	33.705	6.229
45 - 64	19.360	6.644	4.318	6.029	16.991	2.369
64 +	297	169	89	106	364	-67
ΣΥΝΟΛΟ	90.479	37.083	15.936	22.893	75.912	14.567

Στον πίνακα VIII καταγράφονται οι ροές μισθωτής απασχόλησης και το ισοζύγιο ανά ηλικιακή ομάδα για τον μήνα Μάρτιο 2014.

Διάγραμμα XI

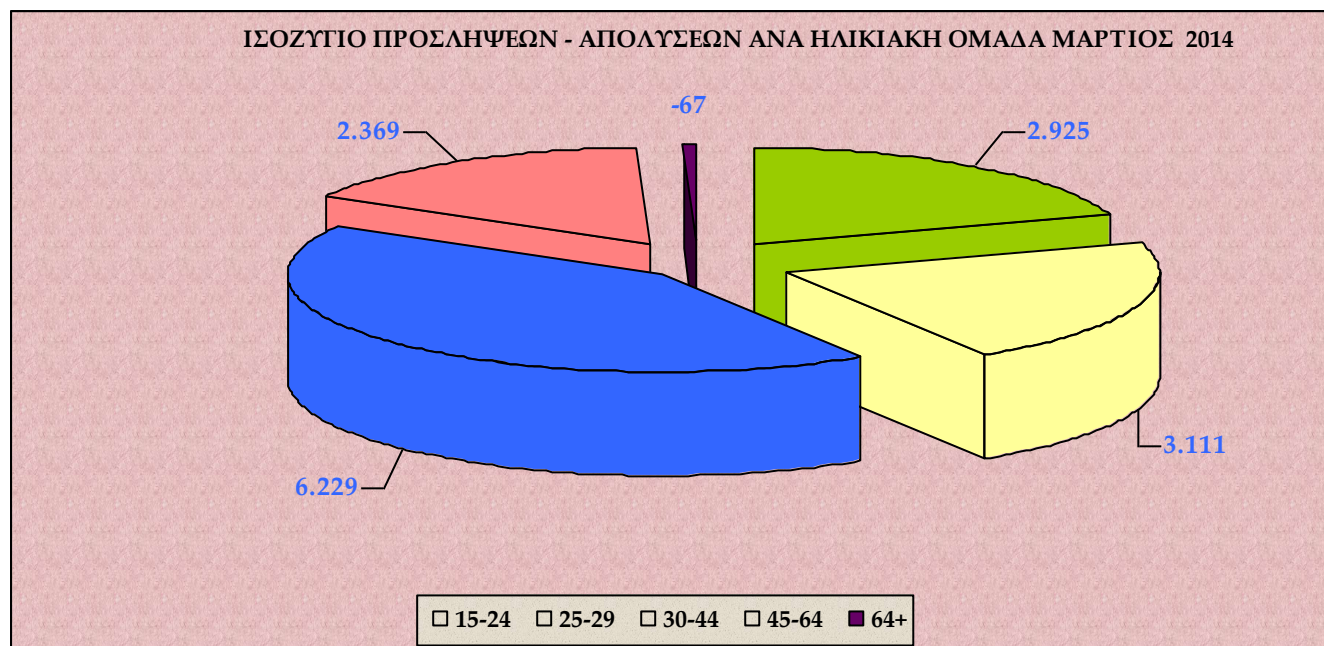

Στο **διάγραμμα XI** αποτυπώνεται το ισοζύγιο προσλήψεων-απολύσεων ανά ηλικιακή ομάδα κατά τον μήνα Μάρτιο 2014.

Πίνακας ΙΧ

ΔΡΑΣΤΗΡΙΟΤΗΤΑ	Ε3 (Αναγγελίες Πρόσληψης)	Ε5 (Αναγγελίες Οικειοθελούς Αποχώρησης)	Ε6 (Καταγγελίες Συμβάσεων Λογίστου Χρόνου)	Ε7 (Λήξεις Συμβάσεων Ορισμένου Χρόνου)	ΣΥΝΟΛΟ ΑΠΟΧ/ΣΕΩΝ Ε5+Ε6+Ε7	ΙΣΟΖΥΓΙΟ Ε3 - (Ε5+Ε6+Ε7)
Καταλύματα	7.916	901	383	2.059	3.343	4.573
Εκπαίδευση	4.167	830	202	1.020	2.052	2.115
Δημόσια διοίκηση και άμυνα· υποχρεωτική κοινωνική ασφάλιση	3.065	330	91	1.586	2.007	1.058
Λιανικό εμπόριο	6.543	2.968	1.974	573	5.515	1.028
Βιομηχανία τροφίμων	3.650	1.252	786	888	2.926	724
Δραστηριότητες χρηματοπιστωτικών υπηρεσιών	211	193	57	17	267	-56
Παραγωγή κινηματογραφικών ταινιών, βίντεο και τηλεοπτικών προγραμμάτων, ηχογραφήσεις και μουσικές εκδόσεις	1.159	62	45	1.139	1.246	-87
Δραστηριότητες απασχόλησης	1.398	211	60	1.329	1.600	-202
Δημιουργικές δραστηριότητες, τέχνες και διασκέδαση	1.057	522	270	1.004	1.796	-739
Δραστηριότητες υπηρεσιών εστίασης	20.853	15.084	3.039	4.621	22.744	-1.891

Στον **πίνακα ΙΧ** καταγράφονται οι Κωδικοί Αριθμοί Δραστηριότητας (ΚΑΔ) με τα πέντε (5) υψηλότερα θετικά και τα πέντε (5) υψηλότερα αρνητικά ισοζύγια προσλήψεων - απολύσεων μηνός Μαρτίου 2014.

Πίνακας Χ

ΕΙΔΙΚΟΤΗΤΑ	Ε3 (Αναγγελίες Πρόσληψης)	Ε5 (Αναγγελίες Οικειοθελούς Αποχώρησης)	Ε6 (Καταγγελίες Συμβάσεων Αορίστου Χρόνου)	Ε7 (Λήξεις Συμβάσεων Ορισμένου Χρόνου)	ΣΥΝΟΛΟ ΑΠΟΧ/ΣΕΩΝ Ε5+Ε6+Ε7	ΙΣΟΖΥΓΙΟ Ε3 - (Ε5+Ε6+Ε7)
Υπάλληλοι γραφείου	11.919	4.064	2.303	2.949	9.316	2.603
Ανειδίκευτοι εργάτες	5.796	1.704	1.173	960	3.837	1.959
Καμαριέρες σε ξενοδοχεία & οικίες	1.840	98	63	404	565	1.275
Πωλητές σε καταστήματα	5.684	2.460	1.534	559	4.553	1.131
Καθηγητές δευτεροβάθμιας εκπαίδευσης	1.207	60	2	22	84	1.123
Οδηγοί φορτηγών, λεωφορείων και ταξί	3.282	1.218	619	673	2.510	772
Μάγειροι	3.938	2.235	618	722	3.575	363
Διδακτικό προσωπικό της τριτοβάθμιας εκπαίδευσης	390	7	0	79	86	304
Αποθηκάριοι	627	148	150	106	404	223
Χειριστές χωματουργικών μηχανημάτων	477	115	86	72	273	204

Στον πίνακα Χ καταγράφονται τα δέκα επαγγέλματα, ανά Στατιστική Ταξινόμηση Επαγγελματών (ΣΤΕΠ), με τα υψηλότερα θετικά ισοζύγια προσλήψεων – απολύσεων, για τον μήνα Μάρτιο του έτους 2014.

Πίνακας ΧΙ

ΠΕΡΙΦΕΡΕΙΑ	Αριθμός Επιχειρησιακών Συμβάσεων	Αριθμός Εργαζομένων	Ποσοστό Μεταβολής Μισθού %
Αν. Μακεδονίας & Θράκης	2	305	-5,4%
Αττικής	3	1.455	-6,1%
Βορείου Αιγαίου	-	-	-
Δυτικής Ελλάδας	-	-	-
Δυτικής Μακεδονίας	-	-	-
Ηπείρου	-	-	-
Θεσσαλίας	2	120	-10%
Ιονίων Νήσων	-	-	-
Κεντρικής Μακεδονίας	-	-	-
Κρήτης	-	-	-
Νοτίου Αιγαίου	7	35	+5%
Πελοποννήσου	-	-	-
Στερεάς Ελλάδας	-	-	-
ΣΥΝΟΛΟ	14	1.915	-6,0%

Στον πίνακα ΧΙ παρουσιάζονται τα στοιχεία των επιχειρησιακών συμβάσεων που κατατέθηκαν, ανά περιφέρεια, κατά τον μήνα Μάρτιο 2014.

Πίνακας XII

ΠΕΡΙΦΕΡΕΙΑ	E3 (Αναγγελίες Πρόσληψης)	E5 (Αναγγελίες Οικειοθελούς Αποχώρησης)	E6 (Καταγγελίες Συμβάσεων Αορίστου Χρόνου)	E7 (Λήξεις Συμβάσεων Ορισμένου Χρόνου)	ΣΥΝΟΛΟ ΑΠΟΧ/ΣΕΩΝ E5+E6+E7	ΙΣΟΖΥΓΙΟ E3-(E5+E6+E7)
Αν. Μακεδ. & Θράκης	4.078	1.677	614	958	3.249	829
Αττικής	39.358	17.873	7.943	9.150	34.966	4.392
Βορείου Αιγαίου	830	402	135	183	720	110
Δυτικής Ελλάδας	4.249	1.790	773	1.483	4.046	203
Δυτικής Μακεδονίας	1.849	855	409	374	1.638	211
Ηπείρου	1.901	934	299	488	1.721	180
Θεσσαλίας	4.308	1.840	737	1.266	3.843	465
Ιονίων Νήσων	1.839	369	173	592	1.134	705
Κεντρικής Μακεδονίας	13.564	5.795	2.696	3.953	12.444	1.120
Κρήτης	7.594	2.288	759	1.819	4.866	2.728
Νοτίου Αιγαίου	4.579	705	254	683	1.642	2.937
Πελοποννήσου	3.677	1.520	549	1.193	3.262	415
Στερεάς Ελλάδας	2.653	1.035	595	751	2.381	272
ΣΥΝΟΛΟ	90.479	37.083	15.936	22.893	75.912	14.567

Στον πίνακα XII καταγράφονται οι ροές μισθωτής απασχόλησης και το ισοζύγιο, συνοπτικά ανά περιφέρεια για τον μήνα Μάρτιο 2014.

Διάγραμμα XII

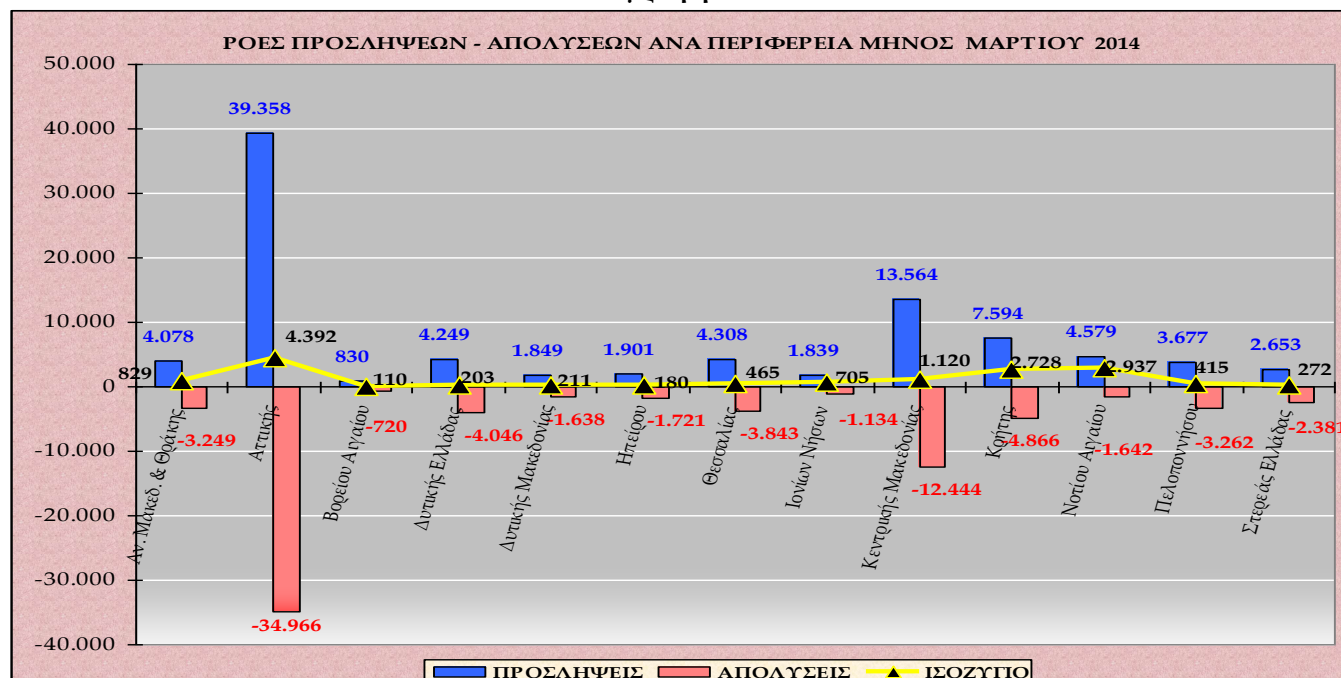

Στο διάγραμμα XII αποτυπώνονται οι ροές προσλήψεων – απολύσεων και το ισοζύγιο ανά περιφέρεια κατά τον μήνα Μάρτιο 2014.

Στον πίνακα XIII που ακολουθεί καταγράφεται το ισοζύγιο ροών μισθωτής απασχόλησης από 1/3/2014 – 31/3/2014, ανά Περιφερειακή Ενότητα και αντίστοιχα στον πίνακα XIV καταγράφεται το ισοζύγιο ροών μισθωτής απασχόλησης από 1/1/2014 – 31/3/2014, ανά Περιφερειακή Ενότητα.

Πίνακας XIII

ΜΑΡΤΙΟΣ 2014 ΠΕΡΙΦΕΡΕΙΑ	ΠΕΡΙΦΕΡΕΙΑΚΗ ΕΝΟΤΗΤΑ	Ε3 (Αναγγελίες Πρόσληψης)	Ε5 (Αναγγελίες Οικειοθελούς Αποχώρησης)	Ε6 (Καταγγελίες Συμβάσεων Αορίστου Χρόν	Ε7 (Λήξεις Συμβάσεων Ορισμένου Χρόνου)	ΣΥΝΟΛΟ ΑΠΟΧ/ΣΕΩΝ Ε5+Ε6+Ε7	ΙΣΟΖΥΓΙΟ Ε3 -(Ε5+Ε6+Ε7)
<u>ΑΝΑΤΟΛΙΚΗΣ ΜΑΚΕΔΟΝΙΑΣ, ΘΡΑΚΗΣ</u>	ΔΡΑΜΑΣ	446	222	121	54	397	49
	ΕΒΡΟΥ	876	339	143	143	625	251
	ΘΑΣΟΥ	161	25	13	126	164	-3
	ΚΑΒΑΛΑΣ	1.150	406	177	251	834	316
	ΞΑΝΘΗΣ	830	379	103	312	794	36
	ΡΟΔΟΠΗΣ	615	306	57	72	435	180
<u>ΑΤΤΙΚΗΣ</u>	ΑΝΑΤΟΛΙΚΗΣ ΑΤΤΙΚΗΣ	4.780	1.764	900	1.195	3.859	921
	ΒΟΡΕΙΟΥ ΤΟΜΕΑ ΑΘΗΝΩΝ	7.508	3.053	1.333	2.335	6.721	787
	ΔΥΤΙΚΗΣ ΑΤΤΙΚΗΣ	1.831	870	469	245	1.584	247
	ΔΥΤΙΚΟΥ ΤΟΜΕΑ ΑΘΗΝΩΝ	2.587	1.431	583	202	2.216	371
	ΚΕΝΤΡΙΚΟΥ ΤΟΜΕΑ ΑΘΗΝΩΝ	12.574	6.088	2.216	3.245	11.549	1.025
	ΝΗΣΩΝ	318	124	42	120	286	32
	ΝΟΤΙΟΥ ΤΟΜΕΑ ΑΘΗΝΩΝ	5.579	2.754	1.205	941	4.900	679
	ΠΕΙΡΑΙΩΣ	4.181	1.789	1.195	867	3.851	330
<u>ΒΟΡΕΙΟΥ ΑΙΓΑΙΟΥ</u>	ΙΚΑΡΙΑΣ	23	2	2	7	11	12
	ΛΕΣΒΟΥ	404	236	74	77	387	17
	ΛΗΜΝΟΥ	49	11	9	6	26	23
	ΣΑΜΟΥ	101	34	20	30	84	17
	ΧΙΟΥ	253	119	30	63	212	41
<u>ΔΥΤΙΚΗΣ ΕΛΛΑΔΑΣ</u>	ΑΙΤΩΛΟΑΚΑΡΝΑΝΙΑΣ	711	219	102	125	446	265
	ΑΧΑΪΑΣ	2.827	1.340	367	1.250	2.957	-130
	ΗΛΕΙΑΣ	711	231	304	108	643	68
<u>ΔΥΤΙΚΗΣ ΜΑΚΕΔΟΝΙΑ</u>	ΓΡΕΒΕΝΩΝ	122	87	15	40	142	-20
	ΚΑΣΤΟΡΙΑΣ	532	247	126	193	566	-34
	ΚΟΖΑΝΗΣ	977	436	233	137	806	171
	ΦΛΩΡΙΝΑΣ	218	85	35	4	124	94
<u>ΗΠΕΙΡΟΥ</u>	ΑΡΤΑΣ	262	122	65	18	205	57
	ΘΕΣΠΡΩΤΙΑΣ	273	153	28	99	280	-7
	ΙΩΑΝΝΙΝΩΝ	1.183	574	164	316	1.054	129
	ΠΡΕΒΕΖΑΣ	183	85	42	55	182	1
<u>ΘΕΣΣΑΛΙΑΣ</u>	ΚΑΡΔΙΤΣΑΣ	553	286	77	74	437	116
	ΛΑΡΙΣΑΣ	1.662	611	270	581	1.462	200
	ΜΑΓΝΗΣΙΑΣ	1.219	624	239	347	1.210	9
	ΣΠΟΡΑΔΩΝ	39	8	10	4	22	17
	ΤΡΙΚΑΛΩΝ	835	311	141	260	712	123

ΜΑΡΤΙΟΣ 2014 ΠΕΡΙΦΕΡΕΙΑ (συνέχεια)	ΠΕΡΙΦΕΡΕΙΑΚΗ ΕΝΟΤΗΤΑ	Ε3 (Αναγγελίες Πρόσληψης)	Ε5 (Αναγγελίες Οικειοθελούς Αποχώρησης)	Ε6 (Καταγγελίες Συμβάσεων Αορίστου Χρόνι	Ε7 (Λήξεις Συμβάσεων Ορισμένου Χρόνου)	ΣΥΝΟΛΟ ΑΠΟΧ/ΣΕΩΝ Ε5+Ε6+Ε7	ΙΣΟΖΥΓΙΟ Ε3 -(Ε5+Ε6+Ε7)
ΙΟΝΙΩΝ ΝΗΣΩΝ	ΖΑΚΥΝΘΟΥ	272	83	28	136	247	25
	ΙΘΑΚΗΣ	3	1	0	5	6	-3
	ΚΕΡΚΥΡΑΣ	1.277	189	94	380	663	614
	ΚΕΦΑΛΛΗΝΙΑΣ	124	41	19	20	80	44
	ΛΕΥΚΑΔΑΣ	163	55	32	51	138	25
ΚΕΝΤΡΙΚΗΣ ΜΑΚΕΔΟΝΙΑΣ	ΗΜΑΘΙΑΣ	866	289	203	310	802	64
	ΘΕΣΣΑΛΟΝΙΚΗΣ	8.938	3.966	1.826	2.815	8.607	331
	ΚΙΛΚΙΣ	401	143	110	112	365	36
	ΠΕΛΛΑΣ	791	331	144	164	639	152
	ΠΙΕΡΙΑΣ	735	489	157	257	903	-168
	ΣΕΡΡΩΝ	741	304	122	162	588	153
	ΧΑΛΚΙΔΙΚΗΣ	1.092	273	134	133	540	552
ΚΡΗΤΗΣ	ΗΡΑΚΛΕΙΟΥ	3.753	1.146	418	748	2.312	1.441
	ΛΑΣΙΘΙΟΥ	957	329	43	286	658	299
	ΡΕΘΥΜΝΟΥ	994	337	91	260	688	306
	ΧΑΝΙΩΝ	1.890	476	207	525	1.208	682
ΝΟΤΙΟΥ ΑΙΓΑΙΟΥ	ΑΝΔΡΟΥ	24	17	5	6	28	-4
	ΘΗΡΑΣ	731	90	22	23	135	596
	ΚΑΛΥΜΝΟΥ	50	19	14	14	47	3
	ΚΑΡΠΑΘΟΥ	10	3	3	10	16	-6
	ΚΕΑΣ-ΚΥΘΟΝΟΥ	5	0	0	7	7	-2
	ΚΩ	575	57	11	83	151	424
	ΜΗΛΟΥ	34	9	13	9	31	3
	ΜΥΚΟΝΟΥ	337	32	22	54	108	229
	ΝΑΞΟΥ	76	22	8	14	44	32
	ΠΑΡΟΥ	84	24	9	8	41	43
	ΡΟΔΟΥ	2.247	371	124	241	736	1.511
	ΣΥΡΟΥ	350	56	16	195	267	83
ΤΗΝΟΥ	56	5	7	19	31	25	
ΠΕΛΟΠΟΝΝΗΣΟΥ	ΑΡΓΟΛΙΔΑΣ	871	439	125	362	926	-55
	ΑΡΚΑΔΙΑΣ	481	203	72	80	355	126
	ΚΟΡΙΝΘΙΑΣ	909	343	130	357	830	79
	ΛΑΚΩΝΙΑΣ	226	141	56	58	255	-29
	ΜΕΣΣΗΝΙΑΣ	1.190	394	166	336	896	294
ΣΤΕΡΕΑΣ ΕΛΛΑΔΑΣ	ΒΟΙΩΤΙΑΣ	743	312	228	177	717	26
	ΕΥΒΟΙΑΣ	1.052	395	253	259	907	145
	ΕΥΡΥΤΑΝΙΑΣ	51	55	4	17	76	-25
	ΦΘΙΩΤΙΔΑΣ	660	220	99	221	540	120
	ΦΩΚΙΔΑΣ	147	53	11	77	141	6
ΣΥΝΟΛΟ		90.479	37.083	15.936	22.893	75.912	14.567

Πίνακας XIV

1/1/2014 – 31/3/2014 ΠΕΡΙΦΕΡΕΙΑ	ΠΕΡΙΦΕΡΕΙΑΚΗ ΕΝΟΤΗΤΑ	Ε3 (Αναγγελίες Πρόσληψης)	Ε5 (Αναγγελίες Οικειοθελούς Αποχώρησης)	Ε6 (Καταγγελίες Συμβάσεων Αορίστου Χρόνου)	Ε7 (Λήξεις Συμβάσεων Ορισμένου Χρόνου)	ΣΥΝΟΛΟ ΑΠΟΧ/ΣΕΩΝ Ε5+Ε6+Ε7	ΙΣΟΖΥΓΙΟ Ε3 -(Ε5+Ε6+Ε7)
<u>ΑΝΑΤΟΛΙΚΗΣ ΜΑΚΕΔΟΝΙΑΣ, ΘΡΑΚΗΣ</u>	ΔΡΑΜΑΣ	1.837	734	391	289	1.414	423
	ΕΒΡΟΥ	2.321	1.043	483	415	1.941	380
	ΘΑΣΟΥ	440	56	87	267	410	30
	ΚΑΒΑΛΑΣ	3.514	1.017	718	801	2.536	978
	ΞΑΝΘΗΣ	2.508	1.016	364	833	2.213	295
	ΡΟΔΟΠΗΣ	2.137	1.062	258	278	1.598	539
<u>ΑΤΤΙΚΗΣ</u>	ΑΝΑΤΟΛΙΚΗΣ ΑΤΤΙΚΗΣ	14.696	4.943	3.201	3.923	12.067	2.629
	ΒΟΡΕΙΟΥ ΤΟΜΕΑ ΑΘΗΝΩΝ	24.094	9.313	4.472	6.921	20.706	3.388
	ΔΥΤΙΚΗΣ ΑΤΤΙΚΗΣ	5.461	2.367	1.548	694	4.609	852
	ΔΥΤΙΚΟΥ ΤΟΜΕΑ ΑΘΗΝΩΝ	8.522	4.542	1.924	897	7.363	1.159
	ΚΕΝΤΡΙΚΟΥ ΤΟΜΕΑ ΑΘΗΝΩΝ	39.355	19.483	7.112	9.941	36.536	2.819
	ΝΗΣΩΝ	936	263	178	308	749	187
	ΝΟΤΙΟΥ ΤΟΜΕΑ ΑΘΗΝΩΝ	17.433	8.685	3.861	3.403	15.949	1.484
	ΠΕΙΡΑΙΩΣ	14.168	5.183	3.808	2.680	11.671	2.497
<u>ΒΟΡΕΙΟΥ ΑΙΓΑΙΟΥ</u>	ΙΚΑΡΙΑΣ	58	7	11	19	37	21
	ΛΕΣΒΟΥ	1.332	584	256	376	1.216	116
	ΛΗΜΝΟΥ	130	45	34	17	96	34
	ΣΑΜΟΥ	419	105	59	123	287	132
	ΧΙΟΥ	784	347	146	184	677	107
<u>ΔΥΤΙΚΗΣ ΕΛΛΑΔΑΣ</u>	ΑΙΤΩΛΟΑΚΑΡΝΑΝΙΑΣ	2.435	728	422	492	1.642	793
	ΑΧΑΪΑΣ	9.454	3.429	1.335	3.261	8.025	1.429
	ΗΛΕΙΑΣ	2.117	757	662	427	1.846	271
<u>ΔΥΤΙΚΗΣ ΜΑΚΕΔΟΝΙΑ</u>	ΓΡΕΒΕΝΩΝ	458	241	58	102	401	57
	ΚΑΣΤΟΡΙΑΣ	1.542	642	322	635	1.599	-57
	ΚΟΖΑΝΗΣ	3.096	1.686	896	607	3.189	-93
	ΦΛΩΡΙΝΑΣ	790	317	154	100	571	219
<u>ΗΠΕΙΡΟΥ</u>	ΑΡΤΑΣ	796	363	191	69	623	173
	ΘΕΣΠΡΩΤΙΑΣ	921	456	119	180	755	166
	ΙΩΑΝΝΙΝΩΝ	3.679	1.671	554	1.065	3.290	389
	ΠΡΕΒΕΖΑΣ	516	250	135	124	509	7
<u>ΘΕΣΣΑΛΙΑΣ</u>	ΚΑΡΔΙΤΣΑΣ	1.663	914	360	234	1.508	155
	ΛΑΡΙΣΑΣ	5.272	1.934	939	1.480	4.353	919
	ΜΑΓΝΗΣΙΑΣ	4.185	1.882	1.062	1.048	3.992	193
	ΣΠΟΡΑΔΩΝ	119	30	36	24	90	29
	ΤΡΙΚΑΛΩΝ	2.270	1.024	510	836	2.370	-100

1/1/2014 – 31/3/2014 ΠΕΡΙΦΕΡΕΙΑ (συνέχεια)	ΠΕΡΙΦΕΡΕΙΑΚΗ ΕΝΟΤΗΤΑ	Ε3 (Αναγγελίες Πρόσληψης)	Ε5 (Αναγγελίες Οικειοθελούς Αποχώρησης)	Ε6 (Καταγγελίες Συμβάσεων Αορίστου Χρόνου)	Ε7 (Λήξεις Συμβάσεων Ορισμένου Χρόνου)	ΣΥΝΟΛΟ ΑΠΟΧ/ΣΕΩΝ Ε5+Ε6+Ε7	ΙΣΟΖΥΓΙΟ Ε3 -(Ε5+Ε6+Ε7)
ΙΟΝΙΩΝ ΝΗΣΩΝ	ΖΑΚΥΝΘΟΥ	747	176	107	336	619	128
	ΙΘΑΚΗΣ	15	8	6	7	21	-6
	ΚΕΡΚΥΡΑΣ	2.733	492	406	990	1.888	845
	ΚΕΦΑΛΛΗΝΙΑΣ	351	154	61	161	376	-25
	ΛΕΥΚΑΔΑΣ	552	171	89	124	384	168
ΚΕΝΤΡΙΚΗΣ ΜΑΚΕΔΟΝΙΑΣ	ΗΜΑΘΙΑΣ	3.027	873	783	1.212	2.868	159
	ΘΕΣΣΑΛΟΝΙΚΗΣ	29.611	12.022	6.149	7.426	25.597	4.014
	ΚΙΛΚΙΣ	1.370	458	432	247	1.137	233
	ΠΕΛΛΑΣ	2.665	1.151	436	897	2.484	181
	ΠΙΕΡΙΑΣ	2.328	1.367	540	618	2.525	-197
	ΣΕΡΡΩΝ	2.560	913	459	654	2.026	534
	ΧΑΛΚΙΔΙΚΗΣ	2.509	798	581	443	1.822	687
ΚΡΗΤΗΣ	ΗΡΑΚΛΕΙΟΥ	10.147	3.558	1.466	2.887	7.911	2.236
	ΛΑΣΙΘΙΟΥ	2.741	1.069	182	1.095	2.346	395
	ΡΕΘΥΜΝΟΥ	2.794	747	323	717	1.787	1.007
	ΧΑΝΙΩΝ	4.606	1.327	644	1.627	3.598	1.008
ΝΟΤΙΟΥ ΑΙΓΑΙΟΥ	ΑΝΔΡΟΥ	77	43	15	8	66	11
	ΘΗΡΑΣ	1.196	239	131	95	465	731
	ΚΑΛΥΜΝΟΥ	135	53	49	42	144	-9
	ΚΑΡΠΑΘΟΥ	24	10	16	20	46	-22
	ΚΕΑΣ-ΚΥΘΝΟΥ	9	6	5	12	23	-14
	ΚΩ	1.145	153	47	419	619	526
	ΜΗΛΟΥ	77	25	31	13	69	8
	ΜΥΚΟΝΟΥ	542	92	84	95	271	271
	ΝΑΞΟΥ	180	59	40	69	168	12
	ΠΑΡΟΥ	190	60	50	65	175	15
	ΡΟΔΟΥ	4.292	927	499	927	2.353	1.939
	ΣΥΡΟΥ	986	160	113	453	726	260
	ΤΗΝΟΥ	140	21	21	60	102	38
ΠΕΛΟΠΟΝΝΗΣΟΥ	ΑΡΓΟΛΙΔΑΣ	2.486	1.152	429	693	2.274	212
	ΑΡΚΑΔΙΑΣ	1.450	685	294	243	1.222	228
	ΚΟΡΙΝΘΙΑΣ	3.279	1.084	593	753	2.430	849
	ΛΑΚΩΝΙΑΣ	784	408	196	164	768	16
	ΜΕΣΣΗΝΙΑΣ	3.221	1.139	706	947	2.792	429
ΣΤΕΡΕΑΣ ΕΛΛΑΔΑΣ	ΒΟΙΩΤΙΑΣ	2.534	919	615	544	2.078	456
	ΕΥΒΟΙΑΣ	3.426	1.282	777	897	2.956	470
	ΕΥΡΥΤΑΝΙΑΣ	174	142	28	61	231	-57
	ΦΘΙΩΤΙΔΑΣ	2.263	696	435	736	1.867	396
	ΦΩΚΙΔΑΣ	538	138	98	178	414	124
ΣΥΝΟΛΟ		277.362	111.896	54.602	69.988	236.486	40.876

Πίνακας XV

	Ε3 (Αναγγελίες Πρόσληψης από χειρόγραφες υποβολές)	Μερίδιο συμμετοχής αναγγελιών προσλήψεων από χειρόγραφες υποβολές στο σύνολο των αναγγελιών πρόσληψης μέσω χειρόγραφων υποβολών και Πληροφοριακού Συστήματος «ΕΡΓΑΝΗ»	ΣΥΝΟΛΟ Ε5+Ε6+Ε7 (Καταγγελίες και λήξεις συμβάσεων, αναγγελίες οικειοθελούς αποχώρησης, από χειρόγραφες υποβολές)	Μερίδιο συμμετοχής απολύσεων από χειρόγραφες υποβολές στο σύνολο των απολύσεων μέσω χειρόγραφων υποβολών και Πληροφοριακού Συστήματος «ΕΡΓΑΝΗ»	ΙΣΟΖΥΓΙΟ Ε3-(Ε5+Ε6+Ε7) Προσλήψεων - Απολύσεων μέσω χειρόγραφων υποβολών
2014					
Ιανουάριος	1.375	1,42%	5.262	5,58%	-3.887
Φεβρουάριος	1.925	2,06%	1.691	2,31%	234
Μάρτιος	2.180	2,35%	2.436	3,10%	-256

Στον **πίνακα XV** καταγράφονται οι ροές μισθωτής απασχόλησης ανά μήνα οι οποίες κατατέθηκαν **χειρόγραφα** (εκπρόθεσμες υποβολές – ειδικές κατηγορίες επιχειρήσεων) από 01.01.2014 έως και 31.3.2014 στις περιφερειακές υπηρεσίες του ΟΑΕΔ, καθώς επίσης και το μερίδιο συμμετοχής τους στο σύνολο των ροών που αντλούνται τόσο από το Πληροφοριακό Σύστημα «**ΕΡΓΑΝΗ**» όσο και από τις χειρόγραφες υποβολές.