



ΥΠΟΥΡΓΕΙΟ ΕΡΓΑΣΙΑΣ
ΚΟΙΝΩΝΙΚΗΣ ΑΣΦΑΛΙΣΗΣ &
ΠΡΟΝΟΙΑΣ



ΡΟΕΣ ΜΙΣΘΩΤΗΣ ΑΠΑΣΧΟΛΗΣΗΣ
ΣΤΟΝ ΙΔΙΩΤΙΚΟ ΤΟΜΕΑ

ΙΟΥΝΙΟΣ 2014

**ΣΤΟΙΧΕΙΑ ΡΟΩΝ ΜΙΣΘΩΤΗΣ ΑΠΑΣΧΟΛΗΣΗΣ
ΣΤΟΝ ΙΔΙΩΤΙΚΟ ΤΟΜΕΑ ΜΗΝΟΣ ΙΟΥΝΙΟΥ 2014**

Το Υπουργείο Εργασίας, Κοινωνικής Ασφάλισης και Πρόνοιας δημοσιοποιεί αναλυτικά στοιχεία και συγκριτικούς πίνακες που απεικονίζουν τις ροές μισθωτής απασχόλησης στον ιδιωτικό τομέα, όπως αυτές διαμορφώνονται στην αγορά εργασίας κατά το μήνα **Ιούνιο 2014**. Παρουσιάζονται συγκριτικά στοιχεία με το αντίστοιχο περσινό διάστημα, το ισοζύγιο ροών μισθωτής απασχόλησης στον ιδιωτικό τομέα ανά φύλο και ηλικιακή ομάδα, ανά περιφέρεια και περιφερειακή ενότητα, ανά κωδικό αριθμό οικονομικής δραστηριότητας με τα πέντε (5) υψηλότερα και τα πέντε (5) χαμηλότερα ισοζύγια, ενώ απεικονίζονται και τα επαγγέλματα που εμφανίζουν τα υψηλότερα ισοζύγια προσλήψεων-αποχωρήσεων. Επιπλέον, καταγράφονται οι νέες προσλήψεις ανά είδος σύμβασης εργασίας και οι μετατροπές συμβάσεων εργασίας (από πλήρη απασχόληση σε μερική και εκ περιτροπής), καθώς και τα στοιχεία των επιχειρησιακών συμβάσεων που κατατέθηκαν κατά το μήνα **Ιούνιο 2014**. Τα εν λόγω στοιχεία αντλήθηκαν από το Πληροφοριακό Σύστημα «ΕΡΓΑΝΗ», σύμφωνα και με τα προβλεπόμενα στην Υπουργική Απόφαση υπ' αριθμ. 5072/6 (ΦΕΚ 449Β'/25-2-2013), όπως τροποποιήθηκε και συμπληρώθηκε με την Υπουργική Απόφαση υπ' αριθμ. 28153/126 (ΦΕΚ 2163Β'/30-8-2013¹). Το Πληροφοριακό Σύστημα «ΕΡΓΑΝΗ» που την **1.3.2014 έκλεισε τον πρώτο χρόνο πλήρους λειτουργίας** -είχε ξεκινήσει την **1.3.2013-** καταγράφει με ηλεκτρονικό τρόπο τις ροές μισθωτής απασχόλησης στον ιδιωτικό τομέα της οικονομίας, αποτυπώνοντας, για πρώτη φορά, σε ζωντανό χρόνο και σε κάθε περιοχή της χώρας κρίσιμα στοιχεία της αγοράς εργασίας, ενώ μέχρι και τον Φεβρουάριο του 2013 η καταγραφή των στοιχείων αυτών γίνονταν χειρόγραφα. Για τους μήνες και τις περιόδους πριν την πλήρη εφαρμογή του Πληροφοριακού Συστήματος «ΕΡΓΑΝΗ» αξιοποιούνται τα σχετικά δεδομένα του Οργανισμού Απασχόλησης Εργατικού Δυναμικού (ΟΑΕΔ). Επιπρόσθετα, παρουσιάζονται μηνιαία στοιχεία που αφορούν στις ροές προσλήψεων-αποχωρήσεων που κατατέθηκαν με χειρόγραφο τρόπο (εκπρόθεσμες υποβολές – ειδικές κατηγορίες επιχειρήσεων) στις περιφερειακές υπηρεσίες του ΟΑΕΔ από 01.01.2014 έως και 30.06.2014 (βλ. πίνακα XV).

Πίνακας Ι

(σε θέσεις εργασίας)	<u>Ιούνιος</u> <u>2014</u> (1)	<u>Ιούνιος</u> <u>2013</u> (2)	<u>Διαφορά</u> (1 – 2)	<u>Α' Εξάμηνο</u> <u>2014</u> (3)	<u>Α' Εξάμηνο</u> <u>2013</u> (4)	<u>Διαφορά</u> (3-4)
I. Προσλήψεις	170.028	105.000	65.028	760.081	473.852	286.229
II. Αποχωρήσεις*	154.677	90.659	64.018	583.784	383.318	200.466
A. Καταγγελίες συμβάσεων αορίστου χρόνου και λήξεις συμβάσεων ορισμένου χρόνου	103.897	67.252	36.645	335.177	260.818	74.359
B. Οικειοθελείς αποχωρήσεις	50.780	23.407	27.373	248.607	122.500	126.107
III. Ισοζύγιο (I-II)	15.351	14.341	1.010	176.297	90.534	85.763

***Σημείωση:** Με τον όρο «αποχωρήσεις» ή «απολύσεις» εννοούμε το σύνολο των α) καταγγελιών συμβάσεων αορίστου χρόνου και λήξεων συμβάσεων ορισμένου χρόνου και β) οικειοθελών αποχωρήσεων. Το ισοζύγιο προσλήψεων-αποχωρήσεων αναφέρεται και ως ισοζύγιο προσλήψεων – απολύσεων χάριν απλότητας.

¹ Σύμφωνα με την Απόφαση αυτή, κάθε εργοδότης που απασχολεί εργαζόμενο με σχέση εξαρτημένης εργασίας ιδιωτικού δικαίου υποχρεούται να υποβάλει ηλεκτρονικά στο ΠΣ «ΕΡΓΑΝΗ» τα αναφερόμενα στην ΥΑ έντυπα.

Όπως απεικονίζεται στον Πίνακα I, και προκύπτει από τα αποτελέσματα του Πληροφοριακού Συστήματος «ΕΡΓΑΝΗ», κατά το μήνα Ιούνιο 2014 καταγράφεται αύξηση της μισθωτής απασχόλησης στον ιδιωτικό τομέα, καθώς προκύπτει θετικό ισοζύγιο προσλήψεων – αποχωρήσεων κατά 15.351 θέσεις εργασίας.

Συγκεκριμένα, σύμφωνα με τα στοιχεία των ροών μισθωτής απασχόλησης του Ιουνίου 2014, οι αναγγελίες πρόσληψης ανήλθαν σε 170.028, ενώ οι αποχωρήσεις σε 154.677. Από τις 154.677 συνολικά αποχωρήσεις, οι 50.780 προήλθαν από οικειοθελείς αποχωρήσεις και οι 103.897 από καταγγελίες συμβάσεων αορίστου χρόνου ή λήξεις συμβάσεων ορισμένου χρόνου.

Από τη σύγκριση των στοιχείων των δύο μηνών, Ιούνιος 2014 και Ιούνιος 2013, προκύπτει υψηλότερη θετική επίδοση για τον Ιούνιο 2014 (θετικό ισοζύγιο 15.351 νέων θέσεων) έναντι θετικού ισοζυγίου (14.341) τον Ιούνιο του 2013. Εξέλιξη που, κυρίως, αποδίδεται στις (κατά 65.028) περισσότερες προσλήψεις που καταγράφηκαν τον Ιούνιο του 2014 έναντι του αντίστοιχου μήνα του 2013.

Πρέπει, επιπλέον να επισημανθεί ότι η επίδοση του ισοζυγίου ροών του μηνός Ιουνίου 2014 είναι η υψηλότερη καταγεγραμμένη επίδοση ισοζυγίου μηνός Ιουνίου από το 2004 μέχρι σήμερα (βλ. πίνακα II και διάγραμμα III).

Έτσι, το ισοζύγιο των ροών μισθωτής απασχόλησης του πρώτου εξαμήνου του 2014 είναι θετικό και διαμορφώνεται στις 176.297 νέες θέσεις εργασίας και είναι σημαντικά υψηλότερο του αντίστοιχου ισοζυγίου του πρώτου εξαμήνου του 2013, που ήταν επίσης, θετικό κατά 90.534 (νέες θέσεις εργασίας), αλλά αποτελεί και την υψηλότερη επίδοση πρώτου εξαμήνου έτους από το 2001 μέχρι σήμερα (βλ. πίνακα II και διάγραμμα IV).

Θα πρέπει, ωστόσο να σημειώσουμε ότι παράλληλα, με τις ηλεκτρονικές υποβολές εντύπων προσλήψεων – απολύσεων μέσω του Πληροφοριακού Συστήματος «ΕΡΓΑΝΗ» υπάρχει και ένα ιδιαίτερα μικρό ποσοστό επιχειρήσεων που προέβησαν αναγκαστικά σε χειρόγραφες υποβολές εντύπων στις περιφερειακές υπηρεσίες του ΟΑΕΔ, λόγω είτε περιπτώσεων εκπρόθεσμων υποβολών, στις οποίες επιβάλλονται και τα προβλεπόμενα πρόστιμα, είτε ειδικών ελάχιστων περιπτώσεων επιχειρήσεων που αδυνατούν να υποβάλλουν τα στοιχεία ηλεκτρονικά. Το ισοζύγιο ροών μισθωτής απασχόλησης για αυτές τις συγκεκριμένες κατηγορίες επιχειρήσεων για το διάστημα από 01.6.2014 έως και 30.6.2014 σύμφωνα με τα στοιχεία του ΟΑΕΔ διαμορφώνεται στις 1.092 νέες θέσεις εργασίας (βλ. πίνακα XV).

Πίνακας II

(σε νέες θέσεις εργασίας)	Ισοζύγιο Ροών Ιουνίου	Ισοζύγιο Ροών Ιανουαρίου - Ιουνίου
<u>2001</u>	7.697	78.659
<u>2002</u>	7.526	90.486
<u>2003</u>	16.017	83.763
<u>2004</u>	3.554	99.654
<u>2005</u>	4.919	70.269
<u>2006</u>	12.344	90.475
<u>2007</u>	3.558	91.884
<u>2008</u>	9.365	111.676
<u>2009</u>	-1.910	38.466
<u>2010</u>	4.432	61.005
<u>2011</u>	6.524	29.947
<u>2012</u>	10.180	19.309
<u>2013</u>	14.341	90.534
<u>2014</u>	15.351	176.297

Στον **πίνακα II** καταγράφονται τα ισοζύγια ροών μισθωτής απασχόλησης μηνός **Ιουνίου**, καθώς, επίσης και τα ισοζύγια ροών μισθωτής απασχόλησης κατά το πρώτο εξάμηνο κάθε έτους, για την περίοδο 2001 – 2014, με βάση και τα διαθέσιμα στοιχεία από τον ΟΑΕΔ για την περίοδο πριν την πλήρη εφαρμογή του Πληροφοριακού Συστήματος «ΕΡΓΑΝΗ».

Διάγραμμα I

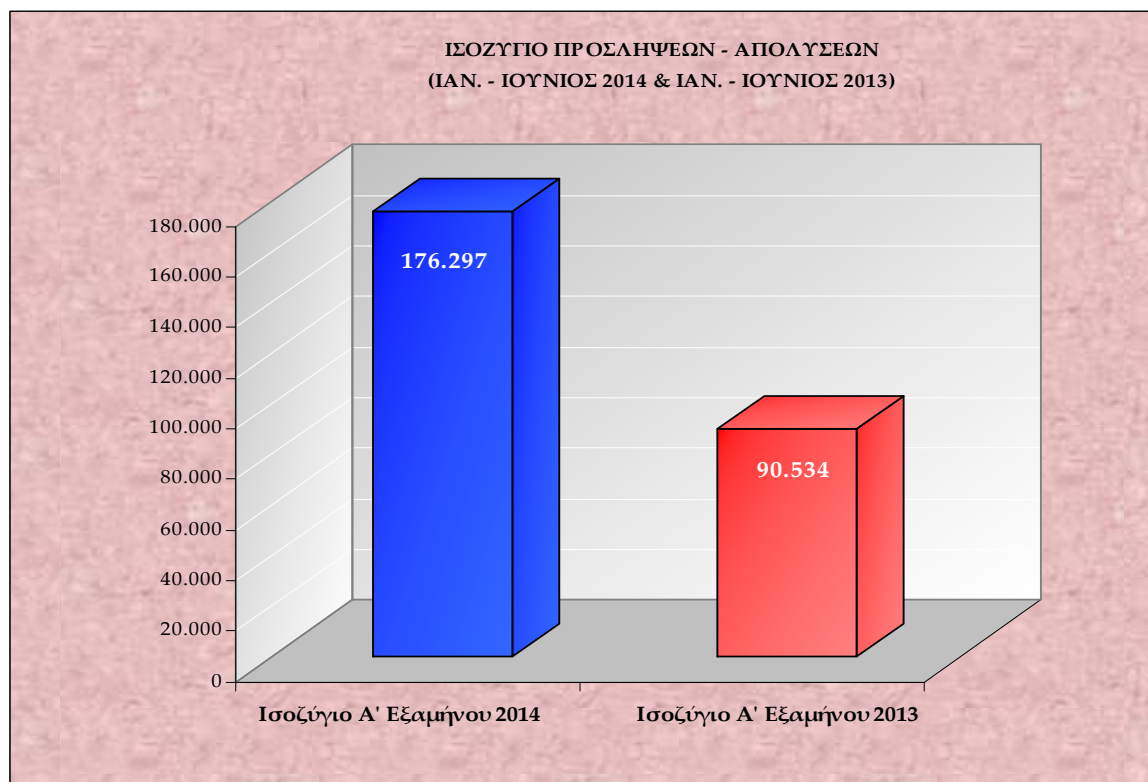

Στο **διάγραμμα I** αποτυπώνεται το ισοζύγιο προσλήψεων-απολύσεων περιόδου Ιανουαρίου – Ιουνίου 2014 σε σχέση με το ισοζύγιο περιόδου Ιανουαρίου – Ιουνίου 2013.

Διάγραμμα II

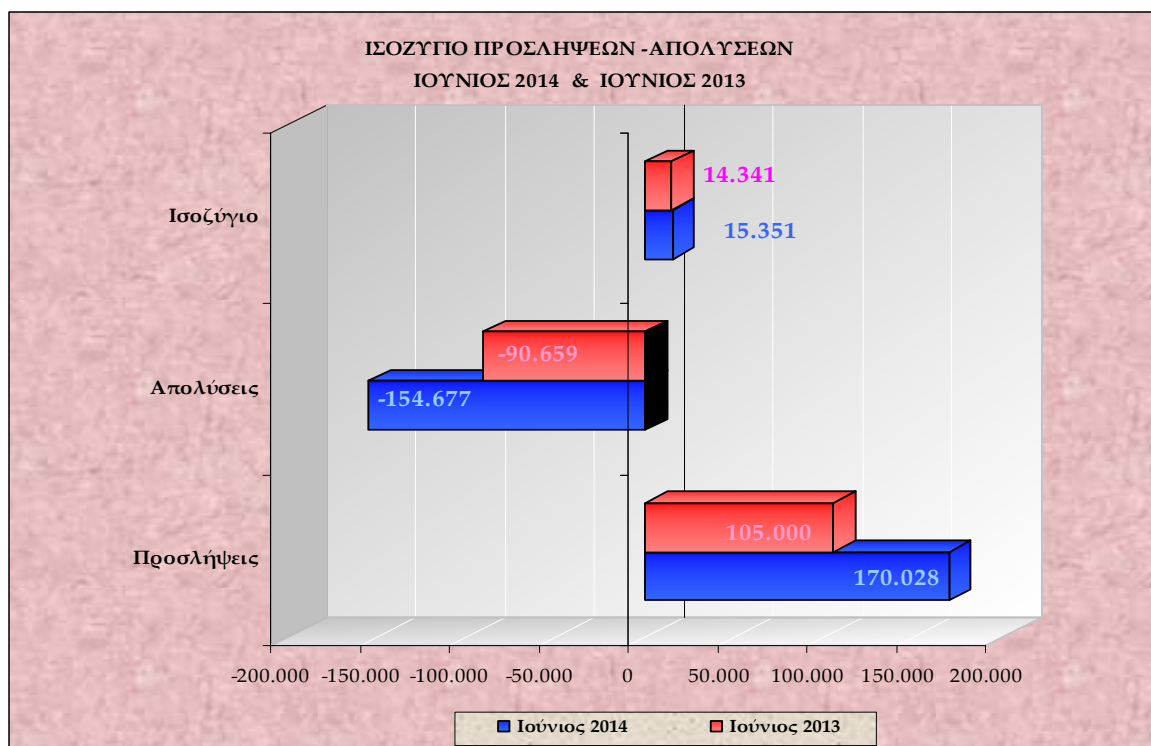

Στο **διάγραμμα II** αποτυπώνονται οι ροές μισθωτής απασχόλησης και το ισοζύγιο προσλήψεων-απολύσεων των μηνών Ιουνίου 2014 και Ιουνίου 2013.

Διάγραμμα III

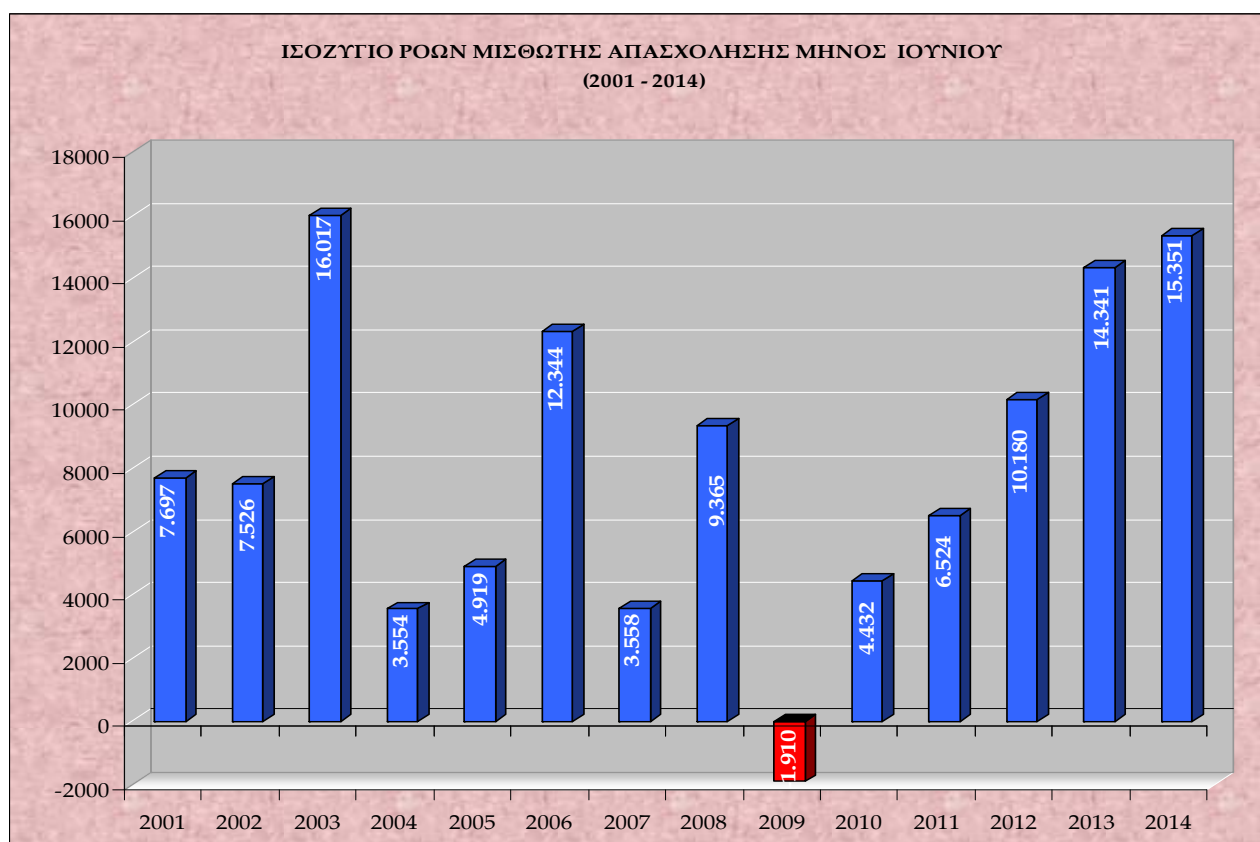

Στο **διάγραμμα III** αποτυπώνεται το ισοζύγιο ροών μισθωτής απασχόλησης μηνός Ιουνίου για τα έτη 2001 – 2014.

Διάγραμμα IV

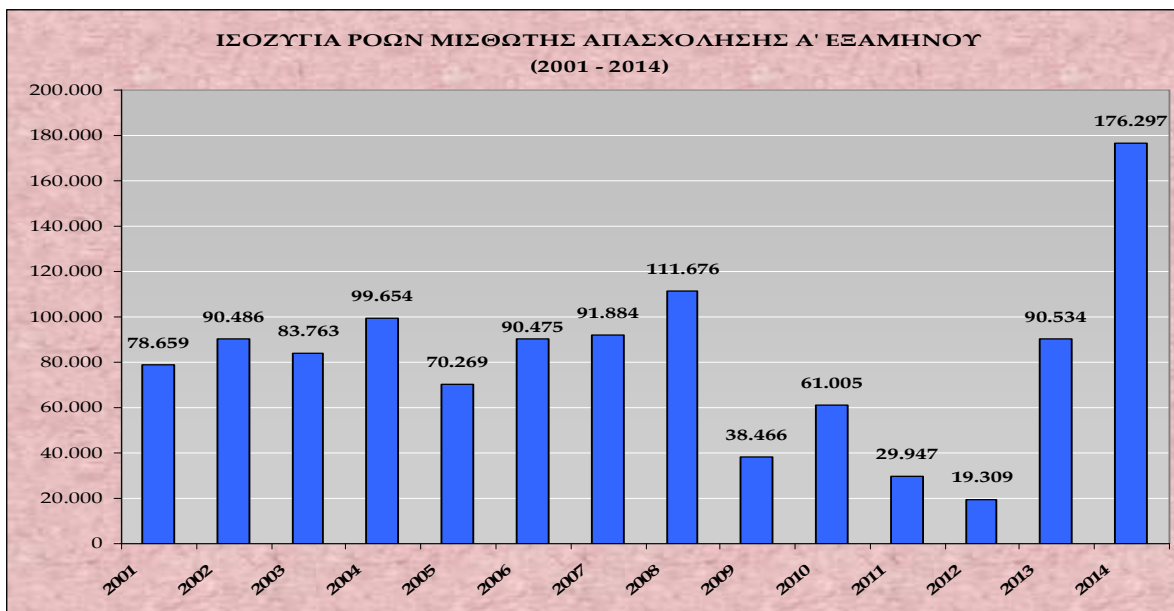

Στο **διάγραμμα IV** αποτυπώνεται το ισοζύγιο ροών μισθωτής απασχόλησης πρώτου εξαμήνου για τα έτη 2001 – 2014.

Πίνακας III

ΚΑΘΑΡΕΣ ΡΟΕΣ	ΙΑΝ.	ΦΕΒ.	ΜΑΡ.	ΑΠΡ.	ΜΑΙΟΣ	ΙΟΥΝ.	ΙΟΥΛ.	ΑΥΓ.	ΣΕΠΤ.	ΟΚΤ.	ΝΟΕΜ.	ΔΕΚ.
2013	-17.507	-281	8.950	29.298	55.733	14.341	1.077	10.969	63.122	-34.999	-17.214	19.999
2014	6.397	19.912	14.567	60.600	59.470	15.351	-	-	-	-	-	-

Στον **πίνακα III** καταγράφονται οι καθαρές ροές μισθωτής απασχόλησης ανά μήνα έτους 2013 και 2014.

Διάγραμμα V

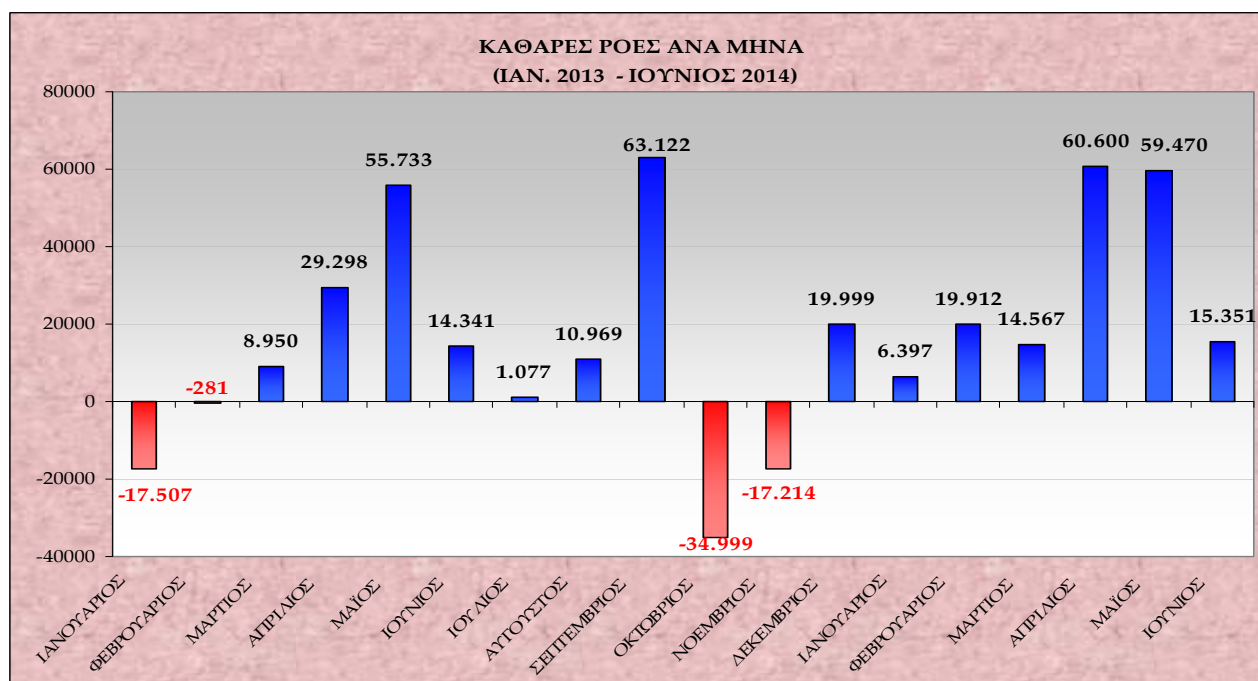

Στο **διάγραμμα V** αποτυπώνονται οι καθαρές ροές μισθωτής απασχόλησης (ισοζύγιο προσλήψεων – αποχωρήσεων) ανά μήνα του έτους 2013 και 2014.

Διάγραμμα VI

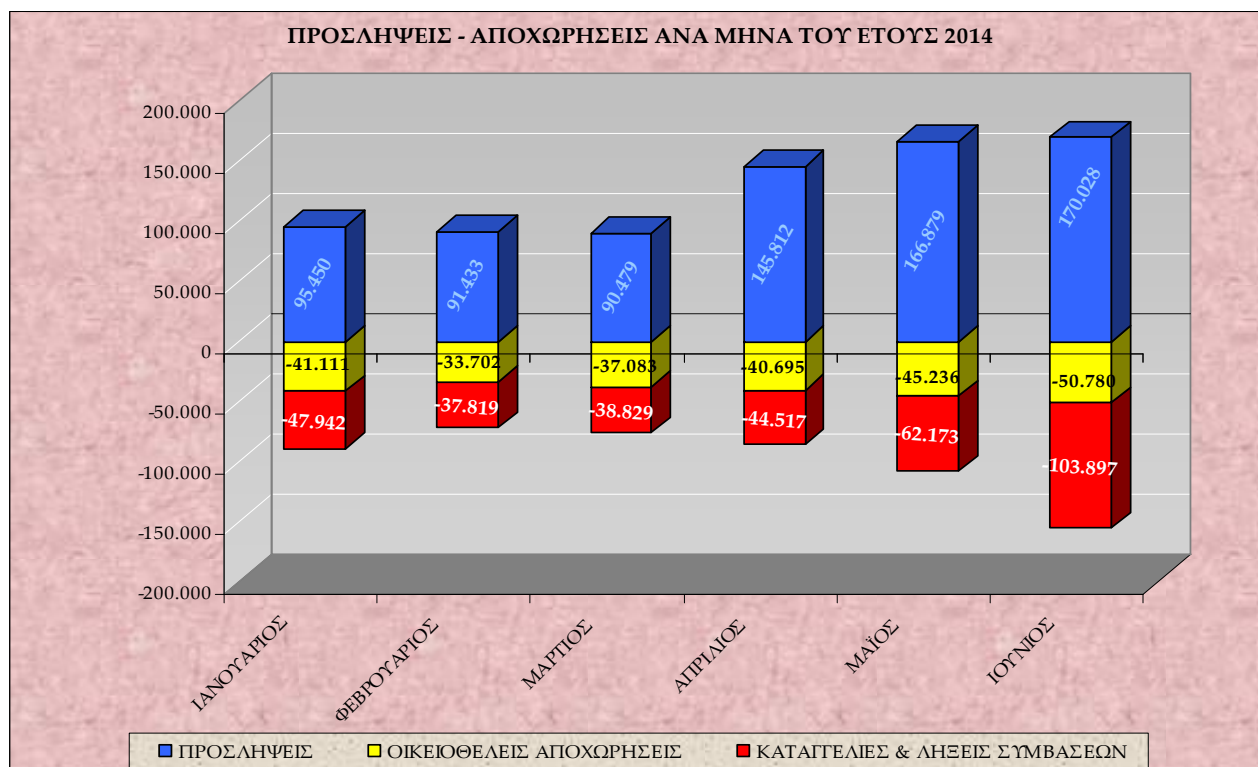

Στο **διάγραμμα VI** αποτυπώνονται οι προσλήψεις, οι καταγγελίες και λήξεις συμβάσεων, καθώς και οι οικειοθελείς αποχωρήσεις ανά μήνα του έτους 2014.

Διάγραμμα VII

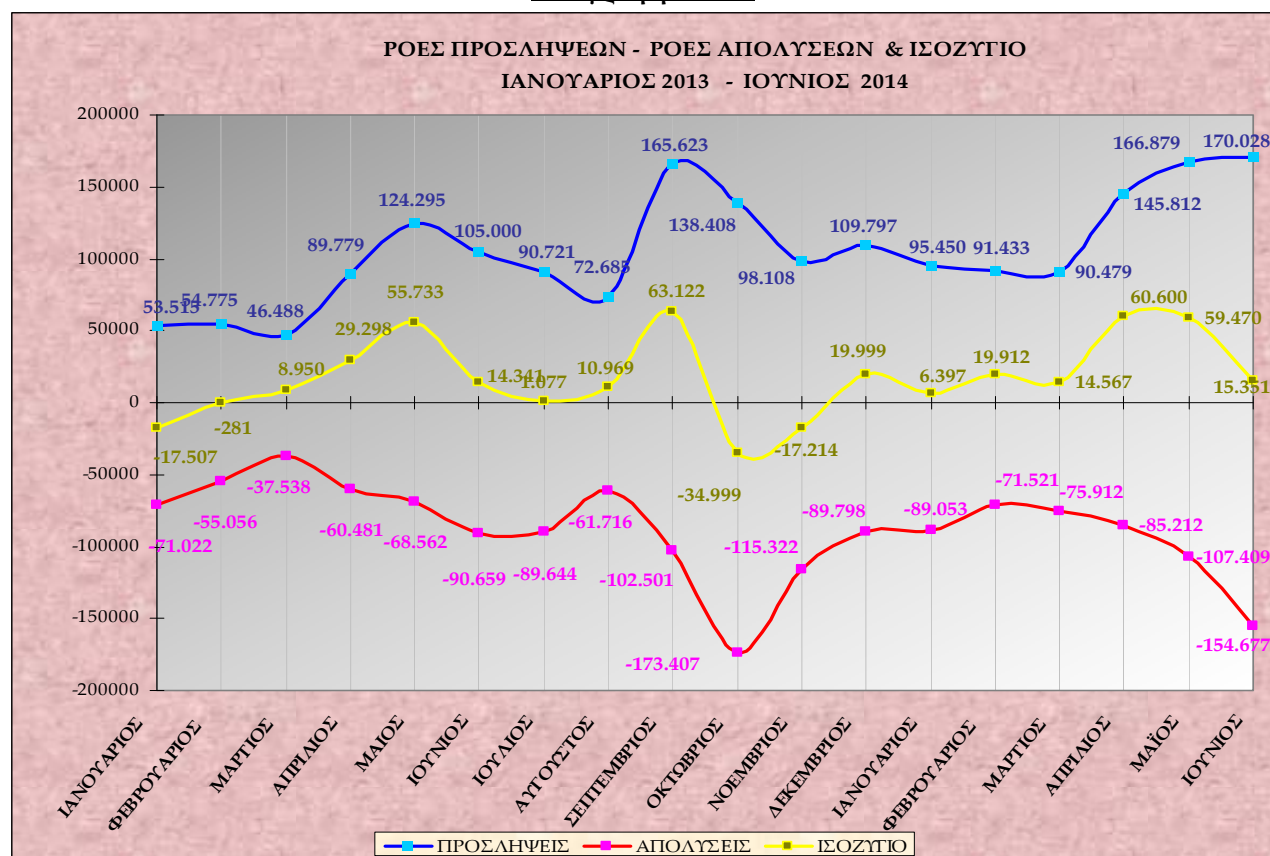

Στο **διάγραμμα VII** αποτυπώνονται οι ροές προσλήψεων – απολύσεων και το ισοζύγιο ανά μήνα για την περίοδο Ιανουάριος 2013 – Ιούνιος 2014.

Πίνακας IV

ΜΗΝΑΣ	ΠΡΟΣΛΗΨΕΙΣ ΑΝΑ ΕΙΔΟΣ ΣΥΜΒΑΣΗΣ ΕΡΓΑΣΙΑΣ ΑΠΟ 1/01/2014 ΕΩΣ 30/06/2014			
	ΠΛΗΡΗΣ ΑΠΑΣΧΟΛΗΣΗ	ΜΕΡΙΚΗ ΑΠΑΣΧΟΛΗΣΗ	ΕΚ ΠΕΡΙΤΡΟΠΗΣ ΑΠΑΣΧΟΛΗΣΗ	ΣΥΝΟΛΟ ΠΡΟΣΛΗΨΕΩΝ
ΙΑΝΟΥΑΡΙΟΣ	51.987	32.674	10.789	95.450
ΦΕΒΡΟΥΑΡΙΟΣ	43.613	34.458	13.362	91.433
ΜΑΡΤΙΟΣ	47.167	32.231	11.081	90.479
ΑΠΡΙΛΙΟΣ	89.616	41.164	15.032	145.812
ΜΑΙΟΣ	95.296	54.132	17.451	166.879
ΙΟΥΝΙΟΣ	84.148	63.352	22.528	170.028
ΣΥΝΟΛΟ	411.827	258.011	90.243	760.081

Στον **πίνακα IV** καταγράφονται οι νέες προσλήψεις, ανά είδος σύμβασης εργασίας από 1/1/2014 έως 30/06/2014.

Διάγραμμα VIII

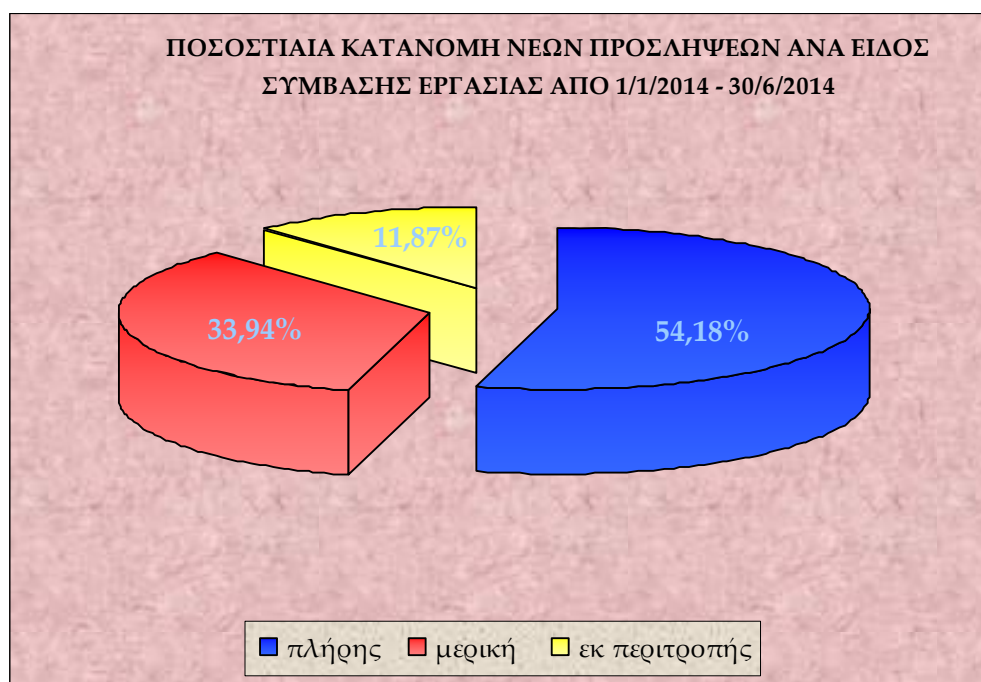

Στο **διάγραμμα VIII** αποτυπώνεται η ποσοστιαία κατανομή των νέων προσλήψεων ανά είδος σύμβασης εργασίας, για την περίοδο 1/1/2014 – 30/06/2014.

Πίνακας V

ΗΜΕΡΕΣ	Ε3 (α) (Αναγγελίες Πρόσληψης Πλήρους Απασχόλησης)	Ε3 (β) (Αναγγελίες Πρόσληψης Μερικής Απασχόλησης)	Ε3 (γ) (Αναγγελίες Πρόσληψης Περιτροπής Απασχόλησης)	Ε3 ΣΥΝΟΛΟ Αναγγελιών Πρόσληψης (α+β+γ)	Ε5 (Αναγγελίες Οικειοθελούς Αποχώρησης)	Ε6 (Καταγγελίες Συμβάσεων Αορίστου Χρόνου)	Ε7 (Λήξεις Συμβάσεων Ορισμένου χρόνου)	Ε5+Ε6+Ε7 ΣΥΝΟΛΟ Αποχωρήσεων	ΙΣΟΖΥΓΙΟ Ε3 - (Ε5+Ε6+Ε7)
1/6/2014	1.230	547	171	1.948	327	146	1.615	2.088	-140
2/6/2014	6.170	3.320	558	10.048	4.005	2.171	11.326	17.502	-7.454
3/6/2014	4.305	2.784	557	7.646	2.878	1.633	5.373	9.884	-2.238
4/6/2014	3.348	2.401	657	6.406	2.096	1.442	2.855	6.393	13
5/6/2014	4.243	3.450	1.220	8.913	2.185	1.685	2.765	6.635	2.278
6/6/2014	5.078	4.579	2.338	11.995	2.486	1.669	2.359	6.514	5.481
7/6/2014	1.348	1.203	832	3.383	764	341	397	1.502	1.881
8/6/2014	375	325	108	808	236	121	234	591	217
9/6/2014	1.304	724	85	2.113	872	237	651	1.760	353
10/6/2014	3.743	2.150	514	6.407	2.745	946	2.847	6.538	-131
11/6/2014	3.757	2.117	499	6.373	2.089	986	1.499	4.574	1.799
12/6/2014	3.654	2.623	857	7.134	1.930	1.008	1.552	4.490	2.644
13/6/2014	4.914	3.793	1.806	10.513	2.174	1.021	2.648	5.843	4.670
14/6/2014	1.415	1.173	720	3.308	613	158	504	1.275	2.033
15/6/2014	607	313	90	1.010	201	50	483	734	276
16/6/2014	4.359	2.254	486	7.099	2.766	1.035	4.043	7.844	-745
17/6/2014	3.335	2.308	523	6.166	2.084	991	2.640	5.715	451
18/6/2014	2.759	1.976	649	5.384	1.659	852	1.596	4.107	1.277
19/6/2014	2.988	2.680	1.035	6.703	1.847	915	1.602	4.364	2.339
20/6/2014	3.838	3.269	1.822	8.929	2.056	1.004	1.795	4.855	4.074
21/6/2014	806	1.069	564	2.439	526	158	2.841	3.525	-1.086
22/6/2014	319	343	120	782	263	55	1.457	1.775	-993
23/6/2014	3.151	2.598	607	6.356	2.535	943	10.280	13.758	-7.402
24/6/2014	2.654	2.808	750	6.212	1.827	814	3.354	5.995	217
25/6/2014	2.297	2.037	698	5.032	1.541	664	1.377	3.582	1.450
26/6/2014	2.569	2.689	1.055	6.313	1.724	796	1.310	3.830	2.483
27/6/2014	3.128	3.381	1.680	8.189	1.903	878	1.728	4.509	3.680
28/6/2014	839	1.158	717	2.714	631	280	510	1.421	1.293
29/6/2014	305	319	116	740	306	93	316	715	25
30/6/2014	5.310	2.961	694	8.965	3.511	1.489	7.359	12.359	-3.394
ΣΥΝΟΛΟ	84.148	63.352	22.528	170.028	50.780	24.581	79.316	154.677	15.351

Στον **πίνακα V** αποτυπώνονται αναλυτικά στοιχεία, σε ημερήσια βάση, για τις ροές μισθωτής απασχόλησης και το ισοζύγιο ροών από 01/06/2014 – 30/06/2014.

***Σημείωση:** Τα E3, E5, E6, E7 αφορούν στα αρχικά της ονομασίας των αντίστοιχων Εντύπων που υποβάλλονται από τους εργοδότες μέσω του Πληροφοριακού Συστήματος «ΕΡΓΑΝΗ» και αντιστοιχούν σε ηλεκτρονικά υποβαλλόμενες πράξεις. Συγκεκριμένα, ΕΝΤΥΠΟ 3 (E3): Αναγγελία πρόσληψης/ ΕΝΤΥΠΟ 5 (E5):Αναγγελία οικειοθελούς αποχώρησης μισθωτού/ ΕΝΤΥΠΟ 6 (E6): Καταγγελία σύμβασης εργασίας αορίστου χρόνου (με ή χωρίς προειδοποίηση) / ΕΝΤΥΠΟ 7 (E7): Βεβαίωση – Δήλωση εργοδότη για συμβάσεις ορισμένου χρόνου ή έργου

Διάγραμμα IX

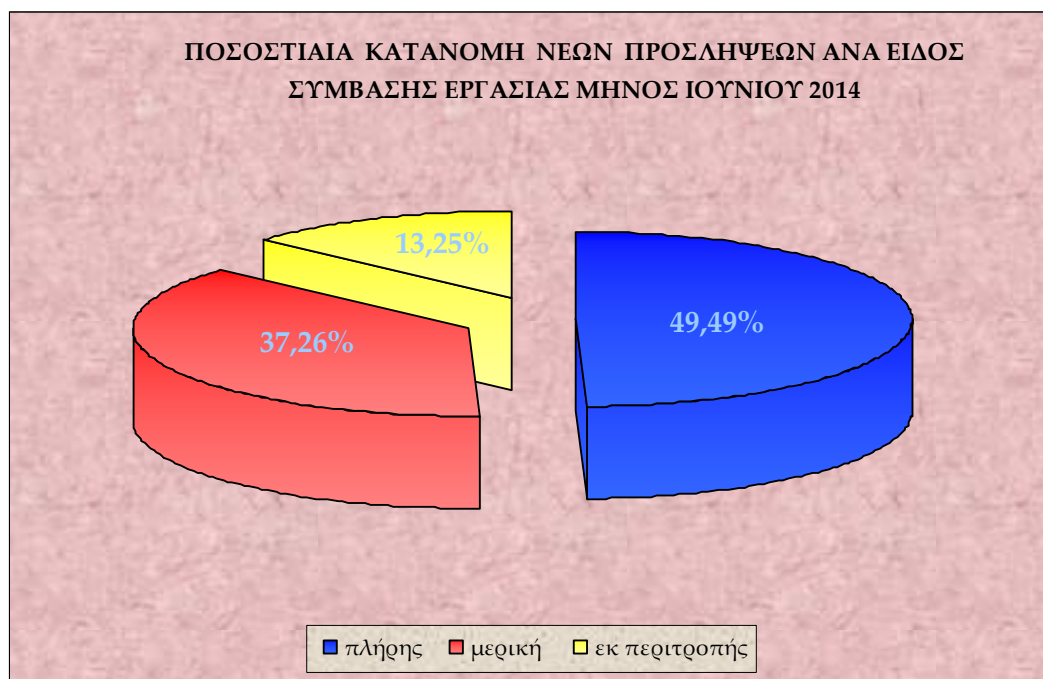

Στο **διάγραμμα IX** αποτυπώνεται η ποσοστιαία κατανομή των νέων προσλήψεων ανά είδος σύμβασης εργασίας, για το μήνα Ιούνιο 2014.

Πίνακας VI

Μετατροπές συμβάσεων εργασίας από πλήρη απασχόληση σε μερική απασχόληση	Μετατροπές συμβάσεων εργασίας από πλήρη απασχόληση σε εκ περιτροπής απασχόληση με συμφωνία εργαζόμενου και εργοδότη	Μετατροπές συμβάσεων εργασίας από πλήρη απασχόληση σε εκ περιτροπής απασχόληση με μονομερή απόφαση του εργοδότη
1.880	835	398

Στον **πίνακα VI** καταγράφονται οι συμβάσεις πλήρους απασχόλησης, που μετατράπηκαν σε μερική και σε εκ περιτροπής απασχόληση (κατόπιν συμφωνίας εργαζόμενου – εργοδότη ή μονομερούς απόφασης του εργοδότη), κατά το μήνα Ιούνιο 2014.

Πίνακας VII

ΦΥΛΟ	E3 (Αναγγελίες Πρόσληψης)	E5 (Αναγγελίες Οικειοθελούς Αποχώρησης)	E6 (Καταγγελίες Συμβάσεων Αορίστου Χρόνου)	E7 (Λήξεις Συμβάσεων Ορισμένου Χρόνου)	ΣΥΝΟΛΟ ΑΠΟΧΩΡΗΣΕΩΝ E5+E6+E7	ΙΣΟΖΥΓΙΟ E3-(E5+E6+E7)
Ανδρες	88.720	27.737	12.476	29.149	69.362	19.358
Γυναίκες	81.308	23.043	12.105	50.167	85.315	-4.007
Σύνολο	170.028	50.780	24.581	79.316	154.677	15.351

Στον **πίνακα VII** καταγράφονται οι ροές και το ισοζύγιο ροών μισθωτής απασχόλησης, ανά φύλο για το μήνα Ιούνιο 2014.

Διάγραμμα X

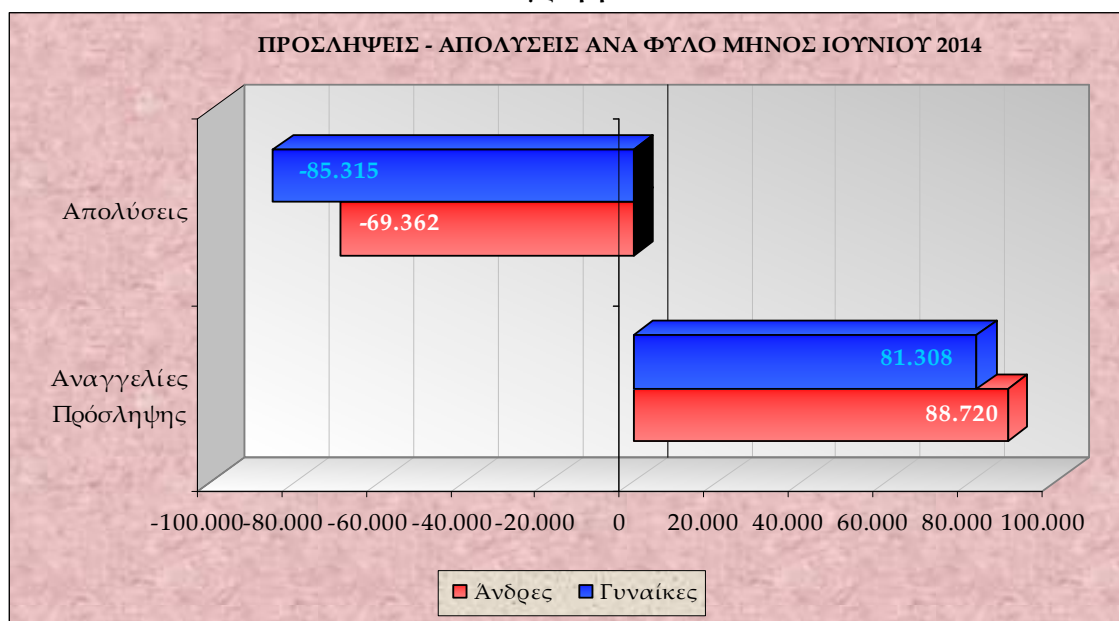

Στο **διάγραμμα X** αποτυπώνονται οι προσλήψεις – απολύσεις ανά φύλο για το μήνα Ιούνιο του έτους 2014.

Πίνακας VIII

ΗΛΙΚΙΑΚΗ ΟΜΑΔΑ	E3 (Αναγγελίες Πρόσληψης)	E5 (Αναγγελίες Οικειοθελούς Αποχώρησης)	E6 (Καταγγελίες Συμβάσεων Αορίστου Χρόνου)	E7 (Λήξεις Συμβάσεων Ορισμένου Χρόνου)	ΣΥΝΟΛΟ ΑΠΟΧΩΡΗΣΕΩΝ E5+E6+E7	ΙΣΟΖΥΓΙΟ E3-(E5+E6+E7)
15 - 24	35.133	11.129	1.893	6.055	19.077	16.056
25 - 29	29.925	10.484	4.051	15.327	29.862	63
30 - 44	69.126	20.581	12.192	40.728	73.501	-4.375
45 - 64	35.254	8.419	6.341	16.918	31.678	3.576
64 +	590	167	104	288	559	31
ΣΥΝΟΛΟ	170.028	50.780	24.581	79.316	154.677	15.351

Στον **πίνακα VIII** καταγράφονται οι ροές μισθωτής απασχόλησης και το ισοζύγιο ροών μισθωτής απασχόλησης ανά ηλικιακή ομάδα για το μήνα Ιούνιο 2014.

Διάγραμμα ΧΙ

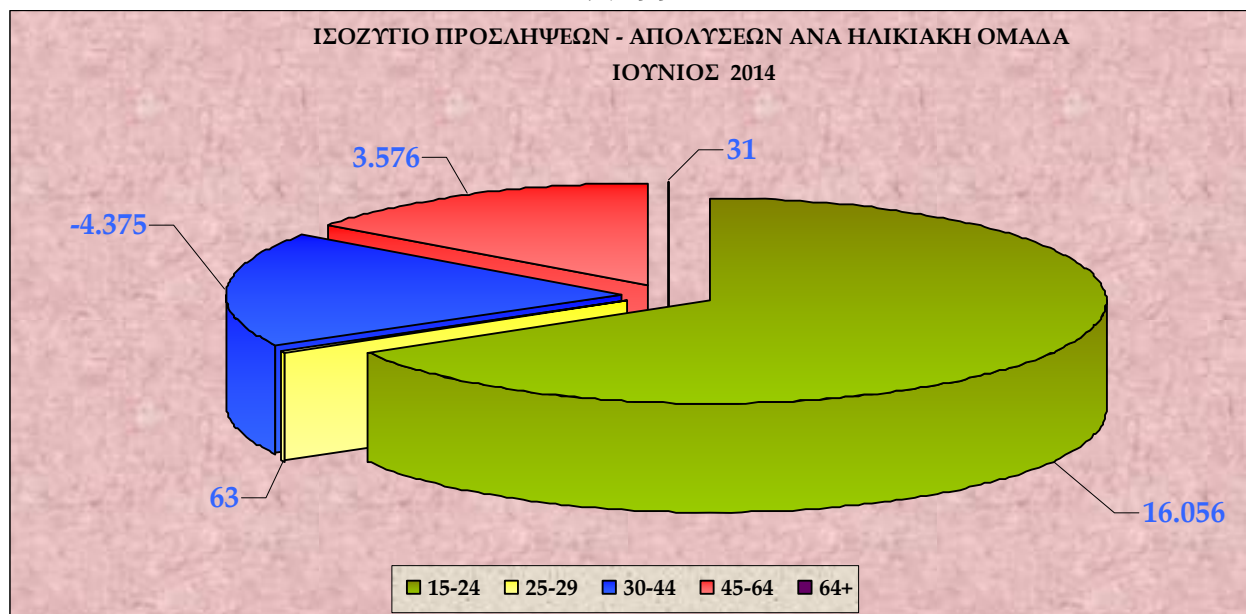

Στο **διάγραμμα ΧΙ** αποτυπώνεται το ισοζύγιο προσλήψεων-απολύσεων ανά ηλικιακή ομάδα κατά το μήνα Ιούνιο 2014.

Πίνακας ΙΧ

ΔΡΑΣΤΗΡΙΟΤΗΤΑ	Ε3 (Αναγγελίες Πρόσληψης)	Ε5 (Αναγγελίες Οικειοθελούς Αποχώρησης)	Ε6 (Καταγγελίες Συμβάσεων Αορίστου Χρόνου)	Ε7 (Λήξεις Συμβάσεων Ορισμένου Χρόνου)	ΣΥΝΟΛΟ ΑΠΟΧ/ΣΕΩΝ Ε5+Ε6+Ε7	ΙΣΟΖΥΓΙΟ Ε3 - (Ε5+Ε6+Ε7)
Δραστηριότητες υπηρεσιών εστίασης	51.522	20.802	3.492	5.352	29.646	21.876
Καταλύματα	30.201	3.801	602	4.502	8.905	21.296
Λιανικό εμπόριο	12.091	4.028	2.370	759	7.157	4.934
Βιομηχανία Τροφίμων	7.950	1.860	983	1.391	4.234	3.716
Χονδρικό εμπόριο	8.242	2.974	1.834	1.108	5.916	2.326
Δημιουργικές δραστηριότητες, τέχνες και διασκέδαση	1.471	370	336	1.165	1.871	-400
Δραστηριότητες κοινωνικής μέριμνας χωρίς παροχή καταλύματος	537	178	121	802	1.101	-564
Δραστηριότητες απασχόλησης	1.241	278	46	2.475	2.799	-1.558
Δημόσια Διοίκηση και Άμυνα	3.947	242	91	7.352	7.685	-3.738
Εκπαίδευση	7.160	1.419	5.248	41.945	48.612	-41.452

Στον **πίνακα ΙΧ** καταγράφονται οι Κωδικοί Αριθμοί Δραστηριότητας (ΚΑΔ) με τα πέντε (5) υψηλότερα θετικά και τα πέντε (5) υψηλότερα αρνητικά ισοζύγια προσλήψεων - απολύσεων μηνός Ιουνίου 2014.

Πίνακας Χ

ΕΙΔΙΚΟΤΗΤΑ	E3 (Αναγγελίες Πρόσληψης)	E5 (Αναγγελίες Οικειοθελούς Αποχώρησης)	E6 (Καταγγελίες Συμβάσεων Αορίστου Χρόνου)	E7 (Λήξεις Συμβάσεων Ορισμένου Χρόνου)	ΣΥΝΟΛΟ ΑΠΟΧ/ΣΕΩΝ E5+E6+E7	ΙΣΟΖΥΓΙΟ E3 - (E5+E6+E7)
Σερβιτόροι, βοηθοί σερβιτόρων και Μπάρμαν	34.947	11.498	1.864	5.891	19.253	15.694
Μάγειροι ξενοδοχείων και εστιατορίων	12.848	3.939	782	1.080	5.801	7.047
Πωλητές σε καταστήματα	10.717	3.665	1.814	577	6.056	4.661
Καμαριέρες σε ξενοδοχεία & οικίες	6.115	745	95	710	1.550	4.565
Λαντζέρηδες	7.622	2.044	443	865	3.352	4.270
Ανειδίκευτοι εργάτες μεταποιητικών βιομηχανιών κλπ	8.008	1.969	1.521	1.608	5.098	2.910
Υπάλληλοι υποδοχής και ενημέρωσης πελατών και Ρεσεψιονίστ ξενοδοχείων	3.996	700	177	404	1.281	2.715
Κονσερβοποιοί φρούτων, λαχανικών, σταφίδας και ελαιοτριβείς (με χειροκίνητα εργαλεία και μηχανές)	3.368	628	231	511	1.370	1.998
Ταμίες εμπορικών καταστημάτων, εστιατορίων κλπ	2.533	695	247	212	1.154	1.379
Οδηγοί φορτηγών, λεωφορείων και ταξί	3.986	1.508	675	524	2.707	1.279

Στον **πίνακα Χ** καταγράφονται τα δέκα επαγγέλματα, ανά Στατιστική Ταξινόμηση Επαγγελματών (ΣΤΕΠ), με τα υψηλότερα θετικά ισοζύγια προσλήψεων – απολύσεων, για το μήνα Ιούνιο του έτους 2014.

Πίνακας ΧΙ

ΠΕΡΙΦΕΡΕΙΑ	Αριθμός Επιχειρησιακών Συμβάσεων	Αριθμός Εργαζομένων	Ποσοστό Μεταβολής Μισθού (%)
Αν. Μακεδονίας & Θράκης	-	-	-
Αττικής	8	12.012	+15,69%
Βορείου Αιγαίου	-	-	-
Δυτικής Ελλάδας	-	-	-
Δυτικής Μακεδονίας	-	-	-
Ηπείρου	-	-	-
Θεσσαλίας	1	21	-2,10%
Ιονίων Νήσων	-	-	-
Κεντρικής Μακεδονίας	1	123	-6,15%
Κρήτης	2	48	-18,33%
Νοτίου Αιγαίου	4	245	-6,94%
Πελοποννήσου	-	-	-
Στερεάς Ελλάδας	-	-	-
ΣΥΝΟΛΟ	16	12.449	+14,86%

Στον **πίνακα ΧΙ** παρουσιάζονται τα στοιχεία των επιχειρησιακών συμβάσεων που κατατέθηκαν, ανά περιφέρεια, κατά το μήνα Ιούνιο 2014.

Πίνακας XII

ΠΕΡΙΦΕΡΕΙΑ	E3 (Αναγγελίες Πρόσληψης)	E5 (Αναγγελίες Οικειοθελούς Αποχώρησης)	E6 (Καταγγελίες Συμβάσεων Αορίστου Χρόνου)	E7 (Λήξεις Συμβάσεων Ορισμένου Χρόνου)	ΣΥΝΟΛΟ ΑΠΟΧ/ΣΕΩΝ E5+E6+E7	ΙΣΟΖΥΓΙΟ E3-(E5+E6+E7)
Αν. Μακεδ. & Θράκης	6.959	2.203	1.122	4.239	7.564	-605
Αττικής	55.028	21.809	11.789	34.273	67.871	-12.843
Βορείου Αιγαίου	2.672	600	189	1.047	1.836	836
Δυτικής Ελλάδας	7.293	1.926	1.229	4.509	7.664	-371
Δυτικής Μακεδονίας	1.884	741	679	2.025	3.445	-1.561
Ηπείρου	3.559	1.166	533	1.937	3.636	-77
Θεσσαλίας	7.629	2.616	1.386	3.024	7.026	603
Ιονίων Νήσων	9.571	1.094	161	1.451	2.706	6.865
Κεντρικής Μακεδονίας	28.254	8.083	4.302	11.483	23.868	4.386
Κρήτης	15.349	3.814	962	6.197	10.973	4.376
Νοτίου Αιγαίου	19.319	3.410	571	2.656	6.637	12.682
Πελοποννήσου	7.561	2.076	861	3.288	6.225	1.336
Στερεάς Ελλάδας	4.950	1.242	797	3.187	5.226	-276
ΣΥΝΟΛΟ	170.028	50.780	24.581	79.316	154.677	15.351

Στον **πίνακα XII** καταγράφονται οι ροές μισθωτής απασχόλησης και το ισοζύγιο, συνοπτικά ανά περιφέρεια για το μήνα Ιούνιο 2014.

Διάγραμμα XII

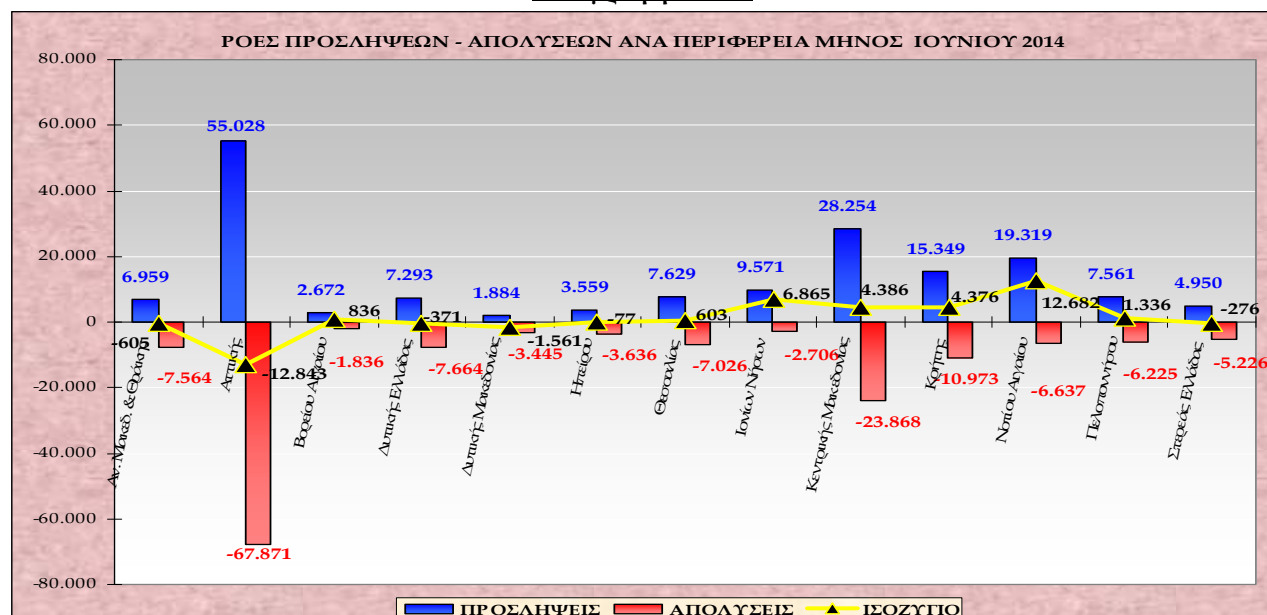

Στο **διάγραμμα XII** αποτυπώνονται οι ροές προσλήψεων – απολύσεων και το ισοζύγιο ανά περιφέρεια κατά το μήνα Ιούνιο 2014.

Στον **πίνακα XIII** που ακολουθεί καταγράφεται το ισοζύγιο ροών μισθωτής απασχόλησης από 1/6/2014 – 30/6/2014, ανά Περιφερειακή Ενότητα και αντίστοιχα στον **πίνακα XIV** καταγράφεται το ισοζύγιο ροών μισθωτής απασχόλησης από 1/1/2014 – 30/6/2014, ανά Περιφερειακή Ενότητα.

Πίνακας XIII

ΙΟΥΝΙΟΣ 2014 ΠΕΡΙΦΕΡΕΙΑ	ΠΕΡΙΦΕΡΕΙΑΚΗ ΕΝΟΤΗΤΑ	Ε3 (Αναγγελίες Πρόσληψης)	Ε5 (Αναγγελίες Οικειοθελούς Αποχώρησης)	Ε6 (Καταγγελίες Συμβάσεων Αορίστου Χρόνου)	Ε7 (Λήξεις Συμβάσεων Ορισμένου Χρόνου)	ΣΥΝΟΛΟ ΑΠΟΧ/ΣΕΩΝ Ε5+Ε6+Ε7	ΙΣΟΖΥΓΙΟ Ε3 -(Ε5+Ε6+Ε7)
<u>ΑΝΑΤΟΛΙΚΗΣ ΜΑΚΕΔΟΝΙΑΣ, ΘΡΑΚΗΣ</u>	ΔΡΑΜΑΣ	533	232	170	538	940	-407
	ΕΒΡΟΥ	1.210	513	203	760	1.476	-266
	ΘΑΣΟΥ	1.627	154	24	108	286	1.341
	ΚΑΒΑΛΑΣ	1.841	486	300	1.118	1.904	-63
	ΞΑΝΘΗΣ	816	348	211	867	1.426	-610
	ΡΟΔΟΠΗΣ	932	470	214	848	1.532	-600
<u>ΑΤΤΙΚΗΣ</u>	ΑΝΑΤΟΛΙΚΗΣ ΑΤΤΙΚΗΣ	10.243	2.449	1.566	6.232	10.247	-4
	ΒΟΡΕΙΟΥ ΤΟΜΕΑ ΑΘΗΝΩΝ	9.258	3.930	2.066	6.244	12.240	-2.982
	ΔΥΤΙΚΗΣ ΑΤΤΙΚΗΣ	2.167	890	713	966	2.569	-402
	ΔΥΤΙΚΟΥ ΤΟΜΕΑ ΑΘΗΝΩΝ	3.939	1.882	1.010	2.893	5.785	-1.846
	ΚΕΝΤΡΙΚΟΥ ΤΟΜΕΑ ΑΘΗΝΩΝ	15.242	6.831	3.100	8.772	18.703	-3.461
	ΝΗΣΩΝ	1.446	248	66	311	625	821
	ΝΟΤΙΟΥ ΤΟΜΕΑ ΑΘΗΝΩΝ	7.977	3.607	1.667	4.946	10.220	-2.243
	ΠΕΙΡΑΙΩΣ	4.756	1.972	1.601	3.909	7.482	-2.726
<u>ΒΟΡΕΙΟΥ ΑΙΓΑΙΟΥ</u>	ΙΚΑΡΙΑΣ	102	2	1	3	6	96
	ΛΕΣΒΟΥ	1.106	272	102	436	810	296
	ΛΗΜΝΟΥ	174	32	10	45	87	87
	ΣΑΜΟΥ	626	102	20	226	348	278
	ΧΙΟΥ	664	192	56	337	585	79
<u>ΔΥΤΙΚΗΣ ΕΛΛΑΔΑΣ</u>	ΑΙΤΩΛΟΑΚΑΡΝΑΝΙΑΣ	1.107	297	238	873	1.408	-301
	ΑΧΑΪΑΣ	4.893	1.305	716	2.942	4.963	-70
	ΗΛΕΪΑΣ	1.293	324	275	694	1.293	0
<u>ΔΥΤΙΚΗΣ ΜΑΚΕΔΟΝΙΑ</u>	ΓΡΕΒΕΝΩΝ	132	52	50	217	319	-187
	ΚΑΣΤΟΡΙΑΣ	403	96	115	364	575	-172
	ΚΟΖΑΝΗΣ	1.055	484	388	1.154	2.026	-971
	ΦΛΩΡΙΝΑΣ	294	109	126	290	525	-231
<u>ΗΠΕΙΡΟΥ</u>	ΑΡΤΑΣ	343	101	95	308	504	-161
	ΘΕΣΠΡΩΤΙΑΣ	752	247	30	237	514	238
	ΙΩΑΝΝΙΝΩΝ	1.426	649	272	992	1.913	-487
	ΠΡΕΒΕΖΑΣ	1.038	169	136	400	705	333
<u>ΘΕΣΣΑΛΙΑΣ</u>	ΚΑΡΔΙΤΣΑΣ	492	415	108	211	734	-242
	ΛΑΡΙΣΑΣ	2.911	983	652	1.424	3.059	-148
	ΜΑΓΝΗΣΙΑΣ	2.078	723	395	882	2.000	78
	ΣΠΟΡΑΔΩΝ	1.282	129	44	43	216	1.066
	ΤΡΙΚΑΛΩΝ	866	366	187	464	1.017	-151

ΙΟΥΝΙΟΣ 2014 ΠΕΡΙΦΕΡΕΙΑ (συνέχεια)	ΠΕΡΙΦΕΡΕΙΑΚΗ ΕΝΟΤΗΤΑ	Ε3 (Αναγγελίες Πρόσληψης)	Ε5 (Αναγγελίες Οικειοθελούς Αποχώρησης)	Ε6 (Καταγγελίες Συμβάσεων Αορίστου Χρόνου)	Ε7 (Λήξεις Συμβάσεων Ορισμένου Χρόνου)	ΣΥΝΟΛΟ ΑΠΟΧ/ΣΕΩΝ Ε5+Ε6+Ε7	ΙΣΟΖΥΓΙΟ Ε3 -(Ε5+Ε6+Ε7)
<u>ΙΟΝΙΩΝ ΝΗΣΩΝ</u>	ΖΑΚΥΝΘΟΥ	2.728	287	36	333	656	2.072
	ΙΘΑΚΗΣ	56	6	1	2	9	47
	ΚΕΡΚΥΡΑΣ	4.434	503	85	758	1.346	3.088
	ΚΕΦΑΛΛΗΝΙΑΣ	1.257	140	24	183	347	910
	ΛΕΥΚΑΔΑΣ	1.096	158	15	175	348	748
<u>ΚΕΝΤΡΙΚΗΣ ΜΑΚΕΔΟΝΙΑΣ</u>	ΗΜΑΘΙΑΣ	2.028	434	265	782	1.481	547
	ΘΕΣΣΑΛΟΝΙΚΗΣ	10.641	4.897	2.992	7.276	15.165	-4.524
	ΚΙΛΚΙΣ	503	173	159	408	740	-237
	ΠΕΛΛΑΣ	2.868	381	153	686	1.220	1.648
	ΠΙΕΡΙΑΣ	3.393	777	246	701	1.724	1.669
	ΣΕΡΡΩΝ	1.057	435	224	846	1.505	-448
	ΧΑΛΚΙΔΙΚΗΣ	7.764	986	263	784	2.033	5.731
	ΗΡΑΚΛΕΙΟΥ	6.493	1.782	512	2.948	5.242	1.251
<u>ΚΡΗΤΗΣ</u>	ΛΑΣΙΘΙΟΥ	2.229	535	97	881	1.513	716
	ΡΕΘΥΜΝΟΥ	2.446	584	108	865	1.557	889
	ΧΑΝΙΩΝ	4.181	913	245	1.503	2.661	1.520
	ΑΝΔΡΟΥ	335	49	5	9	63	272
<u>ΝΟΤΙΟΥ ΑΙΓΑΙΟΥ</u>	ΘΗΡΑΣ	2.942	619	97	319	1.035	1.907
	ΚΑΛΥΜΝΟΥ	391	46	19	34	99	292
	ΚΑΡΠΑΘΟΥ	232	19	29	32	80	152
	ΚΕΑΣ-ΚΥΘΝΟΥ	116	15	4	1	20	96
	ΚΩ	2.855	559	21	195	775	2.080
	ΜΗΛΟΥ	743	48	20	23	91	652
	ΜΥΚΟΝΟΥ	2.532	512	83	132	727	1.805
	ΝΑΞΟΥ	1.233	58	21	86	165	1.068
	ΠΑΡΟΥ	1.928	143	63	106	312	1.616
	ΡΟΔΟΥ	4.823	1.188	165	1.051	2.404	2.419
	ΣΥΡΟΥ	748	127	40	634	801	-53
	ΤΗΝΟΥ	441	27	4	34	65	376
	ΑΡΓΟΛΙΔΑΣ	2.131	585	214	903	1.702	429
<u>ΠΕΛΟΠΟΝΝΗΣΟΥ</u>	ΑΡΚΑΔΙΑΣ	520	218	116	473	807	-287
	ΚΟΡΙΝΘΙΑΣ	2.166	599	194	692	1.485	681
	ΛΑΚΩΝΙΑΣ	640	126	57	384	567	73
	ΜΕΣΣΗΝΙΑΣ	2.104	548	280	836	1.664	440
	ΒΟΙΩΤΙΑΣ	875	308	227	576	1.111	-236
<u>ΣΤΕΡΕΑΣ ΕΛΛΑΔΑΣ</u>	ΕΥΒΟΙΑΣ	2.658	630	337	1.611	2.578	80
	ΕΥΡΥΤΑΝΙΑΣ	68	40	6	62	108	-40
	ΦΘΙΩΤΙΔΑΣ	1.029	203	198	748	1.149	-120
	ΦΩΚΙΔΑΣ	320	61	29	190	280	40
	<u>ΣΥΝΟΛΟ</u>	170.028	50.780	24.581	79.316	154.677	15.351

Πίνακας XIV

1/1/2014 – 30/6/2014 ΠΕΡΙΦΕΡΕΙΑ	ΠΕΡΙΦΕΡΕΙΑΚΗ ΕΝΟΤΗΤΑ	Ε3 (Αναγγελίες Πρόσληψης)	Ε5 (Αναγγελίες Οικειοθελούς Αποχώρησης)	Ε6 (Καταγγελίες Συμβάσεων Αορίστου Χρόνου)	Ε7 (Λήξεις Συμβάσεων Ορισμένου Χρόνου)	ΣΥΝΟΛΟ ΑΠΟΧ/ΣΕΩΝ Ε5+Ε6+Ε7	ΙΣΟΖΥΓΙΟ Ε3 -(Ε5+Ε6+Ε7)
<u>ΑΝΑΤΟΛΙΚΗΣ ΜΑΚΕΔΟΝΙΑΣ, ΘΡΑΚΗΣ</u>	ΔΡΑΜΑΣ	3.493	1.436	807	1.135	3.378	115
	ΕΒΡΟΥ	5.534	2.373	1.059	1.801	5.233	301
	ΘΑΣΟΥ	3.800	303	147	685	1.135	2.665
	ΚΑΒΑΛΑΣ	7.912	2.500	1.600	3.085	7.185	727
	ΞΑΝΘΗΣ	4.737	2.158	861	2.199	5.218	-481
	ΡΟΔΟΠΗΣ	4.480	2.376	641	1.642	4.659	-179
<u>ΑΤΤΙΚΗΣ</u>	ΑΝΑΤΟΛΙΚΗΣ ΑΤΤΙΚΗΣ	37.864	11.042	6.755	14.444	32.241	5.623
	ΒΟΡΕΙΟΥ ΤΟΜΕΑ ΑΘΗΝΩΝ	49.870	20.017	9.624	18.554	48.195	1.675
	ΔΥΤΙΚΗΣ ΑΤΤΙΚΗΣ	11.492	4.810	3.373	2.443	10.626	866
	ΔΥΤΙΚΟΥ ΤΟΜΕΑ ΑΘΗΝΩΝ	18.422	9.694	4.280	5.144	19.118	-696
	ΚΕΝΤΡΙΚΟΥ ΤΟΜΕΑ ΑΘΗΝΩΝ	81.569	40.220	15.563	27.084	82.867	-1.298
	ΝΗΣΩΝ	4.273	857	378	1.123	2.358	1.915
	ΝΟΤΙΟΥ ΤΟΜΕΑ ΑΘΗΝΩΝ	38.985	18.431	8.043	11.520	37.994	991
	ΠΕΙΡΑΙΩΣ	28.502	10.980	8.134	9.094	28.208	294
<u>ΒΟΡΕΙΟΥ ΑΙΓΑΙΟΥ</u>	ΙΚΑΡΙΑΣ	206	16	19	55	90	116
	ΛΕΣΒΟΥ	4.349	1.223	478	1.153	2.854	1.495
	ΛΗΜΝΟΥ	505	105	56	117	278	227
	ΣΑΜΟΥ	2.678	347	107	593	1.047	1.631
	ΧΙΟΥ	2.295	825	276	948	2.049	246
<u>ΔΥΤΙΚΗΣ ΕΛΛΑΔΑΣ</u>	ΑΙΤΩΛΟΑΚΑΡΝΑΝΙΑΣ	5.073	1.561	953	2.004	4.518	555
	ΑΧΑΪΑΣ	21.098	7.012	3.015	9.463	19.490	1.608
	ΗΛΕΙΑΣ	5.942	1.597	1.296	2.101	4.994	948
<u>ΔΥΤΙΚΗΣ ΜΑΚΕΔΟΝΙΑ</u>	ΓΡΕΒΕΝΩΝ	912	456	145	456	1.057	-145
	ΚΑΣΤΟΡΙΑΣ	2.999	1.083	601	1.693	3.377	-378
	ΚΟΖΑΝΗΣ	5.863	2.885	1.739	2.360	6.984	-1.121
	ΦΛΩΡΙΝΑΣ	1.659	626	367	514	1.507	152
<u>ΗΠΕΙΡΟΥ</u>	ΑΡΤΑΣ	1.639	734	444	867	2.045	-406
	ΘΕΣΠΡΩΤΙΑΣ	2.882	1.108	209	783	2.100	782
	ΙΩΑΝΝΙΝΩΝ	7.543	3.538	1.159	3.365	8.062	-519
	ΠΡΕΒΕΖΑΣ	2.943	637	327	797	1.761	1.182
	ΚΑΡΔΙΤΣΑΣ	3.257	1.818	598	611	3.027	230
<u>ΘΕΣΣΑΛΙΑΣ</u>	ΛΑΡΙΣΑΣ	12.026	4.564	2.140	4.172	10.876	1.150
	ΜΑΓΝΗΣΙΑΣ	9.015	3.813	2.125	2.682	8.620	395
	ΣΠΟΡΑΔΩΝ	3.418	207	109	90	406	3.012
	ΤΡΙΚΑΛΩΝ	5.116	2.099	919	1.896	4.914	202

1/1/2014 – 30/6/2014 ΠΕΡΙΦΕΡΕΙΑ (συνέχεια)	ΠΕΡΙΦΕΡΕΙΑΚΗ ΕΝΟΤΗΤΑ	Ε3 (Αναγγελίες Πρόσληψης)	Ε5 (Αναγγελίες Οικειοθελούς Αποχώρησης)	Ε6 (Καταγγελίες Συμβάσεων Αορίστου Χρόνου)	Ε7 (Λήξεις Συμβάσεων Ορισμένου Χρόνου)	ΣΥΝΟΛΟ ΑΠΟΧ/ΣΕΩΝ Ε5+Ε6+Ε7	ΙΣΟΖΥΓΙΟ Ε3 -(Ε5+Ε6+Ε7)
ΙΟΝΙΩΝ ΝΗΣΩΝ	ΖΑΚΥΝΘΟΥ	9.117	750	196	955	1.901	7.216
	ΙΘΑΚΗΣ	131	15	7	12	34	97
	ΚΕΡΚΥΡΑΣ	18.580	1.726	687	3.346	5.759	12.821
	ΚΕΦΑΛΛΗΝΙΑΣ	3.923	434	116	516	1.066	2.857
	ΛΕΥΚΑΔΑΣ	3.128	474	148	368	990	2.138
ΚΕΝΤΡΙΚΗΣ ΜΑΚΕΔΟΝΙΑΣ	ΗΜΑΘΙΑΣ	7.528	1.995	1.363	3.027	6.385	1.143
	ΘΕΣΣΑΛΟΝΙΚΗΣ	59.296	25.900	14.178	21.565	61.643	-2.347
	ΚΙΛΚΙΣ	2.926	955	800	1.084	2.839	87
	ΠΕΛΛΑΣ	7.514	2.166	852	2.255	5.273	2.241
	ΠΙΕΡΙΑΣ	9.072	3.170	1.022	1.910	6.102	2.970
	ΣΕΡΡΩΝ	5.740	2.178	955	2.523	5.656	84
	ΧΑΛΚΙΔΙΚΗΣ	20.229	2.778	1.296	2.100	6.174	14.055
ΚΡΗΤΗΣ	ΗΡΑΚΛΕΙΟΥ	36.835	8.183	2.770	8.525	19.478	17.357
	ΛΑΣΙΘΙΟΥ	12.257	2.553	373	2.690	5.616	6.641
	ΡΕΘΥΜΝΟΥ	12.314	2.197	622	2.239	5.058	7.256
	ΧΑΝΙΩΝ	20.558	3.887	1.294	4.408	9.589	10.969
ΝΟΤΙΟΥ ΑΙΓΑΙΟΥ	ΑΝΔΡΟΥ	732	168	25	57	250	482
	ΘΗΡΑΣ	11.121	1.499	341	579	2.419	8.702
	ΚΑΛΥΜΝΟΥ	1.122	138	97	107	342	780
	ΚΑΡΠΑΘΟΥ	963	45	55	66	166	797
	ΚΕΑΣ-ΚΥΘΝΟΥ	250	35	15	16	66	184
	ΚΩ	15.168	1.399	102	927	2.428	12.740
	ΜΗΛΟΥ	1.176	106	65	47	218	958
	ΜΥΚΟΝΟΥ	8.734	1.059	257	351	1.667	7.067
	ΝΑΞΟΥ	2.491	188	73	216	477	2.014
	ΠΑΡΟΥ	3.515	317	140	249	706	2.809
	ΡΟΔΟΥ	29.810	3.791	920	2.926	7.637	22.173
	ΣΥΡΟΥ	2.513	493	207	1.442	2.142	371
	ΤΗΝΟΥ	898	105	29	152	286	612
ΠΕΛΟΠΟΝΝΗΣΟΥ	ΑΡΓΟΛΙΔΑΣ	7.301	2.525	1.168	2.769	6.462	839
	ΑΡΚΑΔΙΑΣ	2.792	1.322	558	1.143	3.023	-231
	ΚΟΡΙΝΘΙΑΣ	8.120	2.540	1.062	2.298	5.900	2.220
	ΛΑΚΩΝΙΑΣ	2.270	852	427	708	1.987	283
	ΜΕΣΣΗΝΙΑΣ	8.581	2.521	1.332	2.563	6.416	2.165
ΣΤΕΡΕΑΣ ΕΛΛΑΔΑΣ	ΒΟΙΩΤΙΑΣ	4.874	1.867	1.301	1.742	4.910	-36
	ΕΥΒΟΙΑΣ	9.914	2.894	1.659	3.902	8.455	1.459
	ΕΥΡΥΤΑΝΙΑΣ	322	232	42	152	426	-104
	ΦΘΙΩΤΙΔΑΣ	4.739	1.404	875	2.130	4.409	330
	ΦΩΚΙΔΑΣ	1.176	295	192	471	958	218
ΣΥΝΟΛΟ		760.081	248.607	115.968	219.209	583.784	176.297

Πίνακας XV

	Ε3 (Αναγγελίες Πρόσληψης από χειρόγραφες υποβολές)	Μερίδιο συμμετοχής αναγγελιών προσλήψεων από χειρόγραφες υποβολές στο σύνολο των αναγγελιών πρόσληψης μέσω χειρόγραφων υποβολών και Πληροφοριακού Συστήματος «ΕΡΓΑΝΗ»	ΣΥΝΟΛΟ Ε5+Ε6+Ε7 (Καταγγελίες και λήξεις συμβάσεων, αναγγελίες οικειοθελούς αποχώρησης, από χειρόγραφες υποβολές)	Μερίδιο συμμετοχής απολύσεων από χειρόγραφες υποβολές στο σύνολο των απολύσεων μέσω χειρόγραφων υποβολών και Πληροφοριακού Συστήματος «ΕΡΓΑΝΗ»	ΙΣΟΖΥΓΙΟ Ε3-(Ε5+Ε6+Ε7) Προσλήψεων – Απολύσεων μέσω χειρόγραφων υποβολών
2014					
Ιανουάριος	1.375	1,42%	5.262	5,58%	-3.887
Φεβρουάριος	1.925	2,06%	1.691	2,31%	234
Μάρτιος	2.180	2,35%	2.436	3,10%	-256
Απρίλιος	2.936	1,97%	1.745	2,01%	1.191
Μάιος	1.661	0,98%	1.464	1,34%	197
Ιούνιος	4.111	2,36%	3.019	1,91%	1.092

Στον **πίνακα XV** καταγράφονται οι ροές μισθωτής απασχόλησης ανά μήνα οι οποίες κατατέθηκαν **χειρόγραφα** (εκπρόθεσμες υποβολές – ειδικές κατηγορίες επιχειρήσεων) από 01.01.2014 έως και 30.6.2014 στις περιφερειακές υπηρεσίες του ΟΑΕΔ, καθώς επίσης και το μερίδιο συμμετοχής τους στο σύνολο των ροών που αντλούνται τόσο από το Πληροφοριακό Σύστημα «ΕΡΓΑΝΗ» όσο και από τις χειρόγραφες υποβολές.